

- LEGENDE**
- ARCHITEKT
heneghan peng architects
 - TRAGWERK
GÖPPERT BAUINGENIEURE
 - TGA
VERTEC GMBH
 - BRANDSCHUTZ
INGENIEURBÜRO BARTEL
 - BAUPHYSIK
dieBauingenieure
- VORHANDENE BAULICHE ANLAGEN**
- ZUR BAUMASSNAHME - SANIERUNG
 - VORHANDENE BAULICHE ANLAGEN
- ABBRUCH BAULICHE ANLAGEN**
- GRUNDSTÜCKSGRENZE**
- ALLGEMEINE BEMERKUNGEN**
1. ALLE MAßSTÄBE SIND IN METERN ANGEGEBEN UNLESS ANDERWEISE ANGEZEIGT.
 2. ALLE MAßSTÄBE SIND FÜR DEN BAUFALL GÜLTIG.
 3. ALLE MAßSTÄBE SIND FÜR DEN BAUFALL GÜLTIG.
 4. ALLE MAßSTÄBE SIND FÜR DEN BAUFALL GÜLTIG.
 5. ALLE MAßSTÄBE SIND FÜR DEN BAUFALL GÜLTIG.
 6. ALLE MAßSTÄBE SIND FÜR DEN BAUFALL GÜLTIG.
 7. ALLE MAßSTÄBE SIND FÜR DEN BAUFALL GÜLTIG.
 8. ALLE MAßSTÄBE SIND FÜR DEN BAUFALL GÜLTIG.

BAUWERKSNULL ±0.00 = OKFF EG (+168.66 ÜNN)

N

NR.	DATUM	BESCHREIBUNG

BAUHERR
STADT LAHR
STADTBAUAMT
RATHAUSPLATZ 7, 77333 LAHR, DEUTSCHLAND
TEL: 49 (0) 7821 910 0601
FAX: 49 (0) 7821 910 0114
EMAIL: stadtbaun@lahr.de

STADTGESCHICHTLICHES MUSEUM LAHR
ARCHITEKT
heneghan peng architects
WALDHORNSTRASSE 37a, 10999 BERLIN, DEUTSCHLAND
TEL: 49 (0) 30 755 66 76 35 FAX: 353 (0) 1 933 9010
E-MAIL: hpa@hpa.com

PLAN
ENTWURF
LAGEPLAN

PROJEKT NR. SML		NUMMER A0.202
DATUM 20.02.2015		
MAßSTAB/Ä3 1:250	VERFASSER KK	
INDEX 00	GEPRÜFT AD	

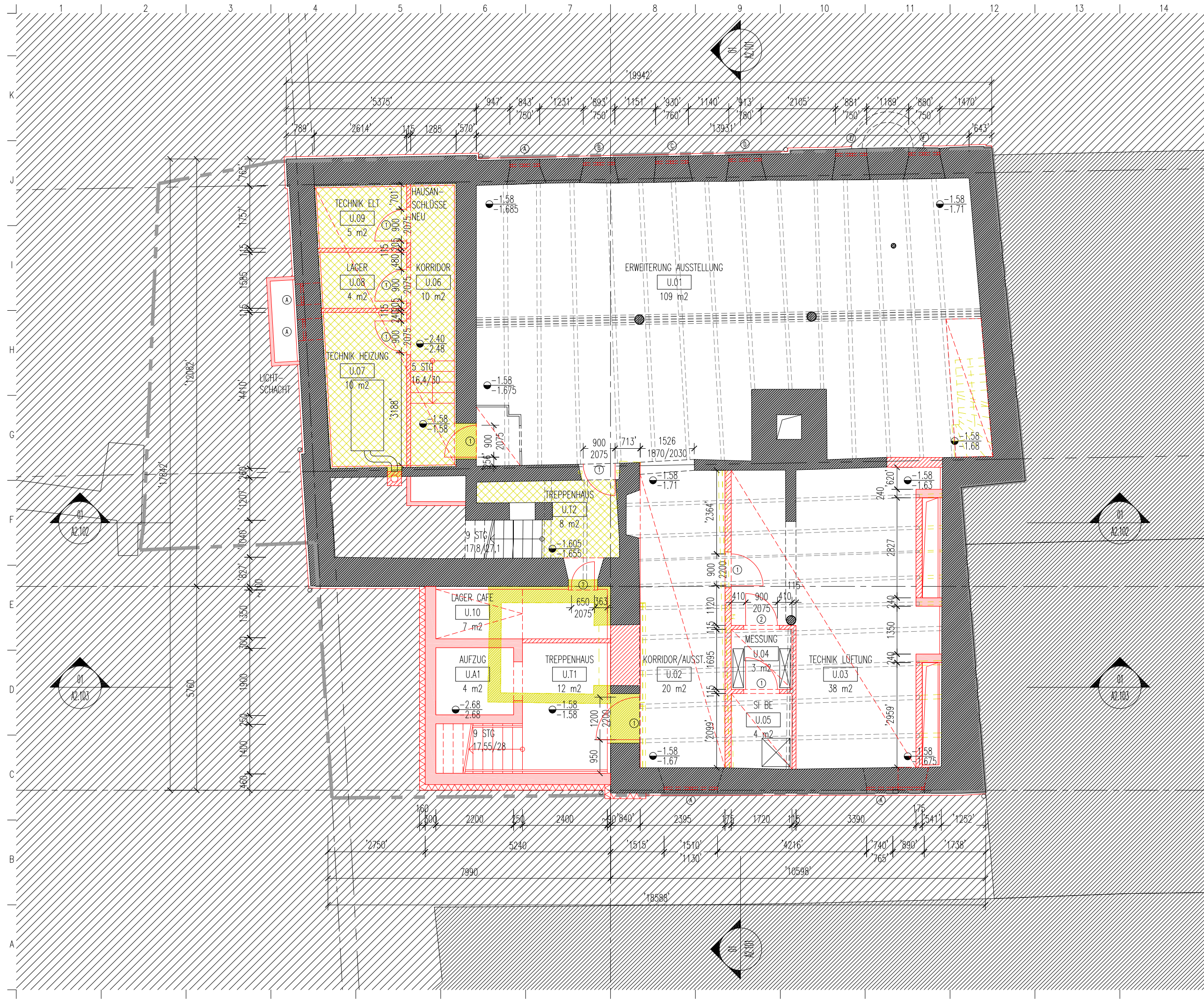

LEGENDE

- ARCHITEKT
heneghan peng architects
- TRÄGERWERK
GÖPPERT BAUINGENIEURE
TGA
- VERTEC GMBH
- BRANDSCHUTZ
INGENIEURBÜRO BARTEL
- BAUPHYSIK
dieBauphysiker

- NEU BETON
- NEU KS-MAUERWERK
- ALLGEMEINE BEMERKUNGEN

- ABRUCH WAND
- ABRUCH BODEN

ABRISS SCHNITT / ANSICHT
BAUWERKSNULL ±0.00 = OKFF EG (+168.66 Ü.NM)

NEU SCHNITT / ANSICHT
GRUNDSTÜCKSGRENZE

- MASSE NEU
- MASSE BESTAND LT. AUFMSS
- +X.XX
- OFF BESTAND
- +X.XX
- +Y.YY
- OFF | OKFF NEU

- ALLGEMEINE BEMERKUNGEN**
1. ALLE WÄRMEDÄMMUNGEN SIND AN FRIEDRICHS-STRASSE 7, 10999 LAHR, DEUTSCHLAND
 2. ALLE WÄRMEDÄMMUNGEN SIND AN FRIEDRICHS-STRASSE 7, 10999 LAHR, DEUTSCHLAND
 3. ALLE BRÜCKEN- UND TRÜBSTRUKTUREN SIND AN FRIEDRICHS-STRASSE 7, 10999 LAHR, DEUTSCHLAND
 4. ALLE WÄRMEDÄMMUNGEN SIND AN FRIEDRICHS-STRASSE 7, 10999 LAHR, DEUTSCHLAND
 5. ALLE WÄRMEDÄMMUNGEN SIND AN FRIEDRICHS-STRASSE 7, 10999 LAHR, DEUTSCHLAND
 6. ALLE WÄRMEDÄMMUNGEN SIND AN FRIEDRICHS-STRASSE 7, 10999 LAHR, DEUTSCHLAND
 7. ALLE WÄRMEDÄMMUNGEN SIND AN FRIEDRICHS-STRASSE 7, 10999 LAHR, DEUTSCHLAND
 8. ALLE WÄRMEDÄMMUNGEN SIND AN FRIEDRICHS-STRASSE 7, 10999 LAHR, DEUTSCHLAND

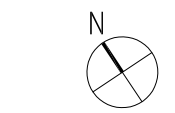

NR.	DATUM	BESCHREIBUNG
05	15_0220	ABSCHLUSS ENTWURF
04	15_0209	TECHNIK/BESCHR.
03	15_0115	TECHNIKFÄCHEN / HÖHEN
02	15_0106	TECHNIKFÄCHEN
01	14_0918	ANBAU

BAUHERR
STADT LAHR
STADTBAUAMT
RATHAUSPLATZ 7, 77933 LAHR, DEUTSCHLAND
TEL: 49 (0) 7821 910 0601
FAX: 49 (0) 7821 910 0114
EMAIL: stadtbaeamt@lahr.de

STADTGESCHICHTLICHES MUSEUM LAHR
ARCHITEKT
heneghan peng architects
WALDENSTRASSE 37A, 10999 BERLIN, DEUTSCHLAND
TEL: 49 (0) 30 755 66 76 35 FAX: 353 (0) 1 933 9010
E-MAIL: hpc@hpaarc.com

PLAN
ENTWURF
GRUNDRISS
1. UNTERGESCHOSS

PROJEKT NR.	NUMMER
SML	A1.101
DATUM	22.07.2014
MASSTAB/AS	VERFASSER
1:100	DA
INDEX	GEPÜFT
05	KK

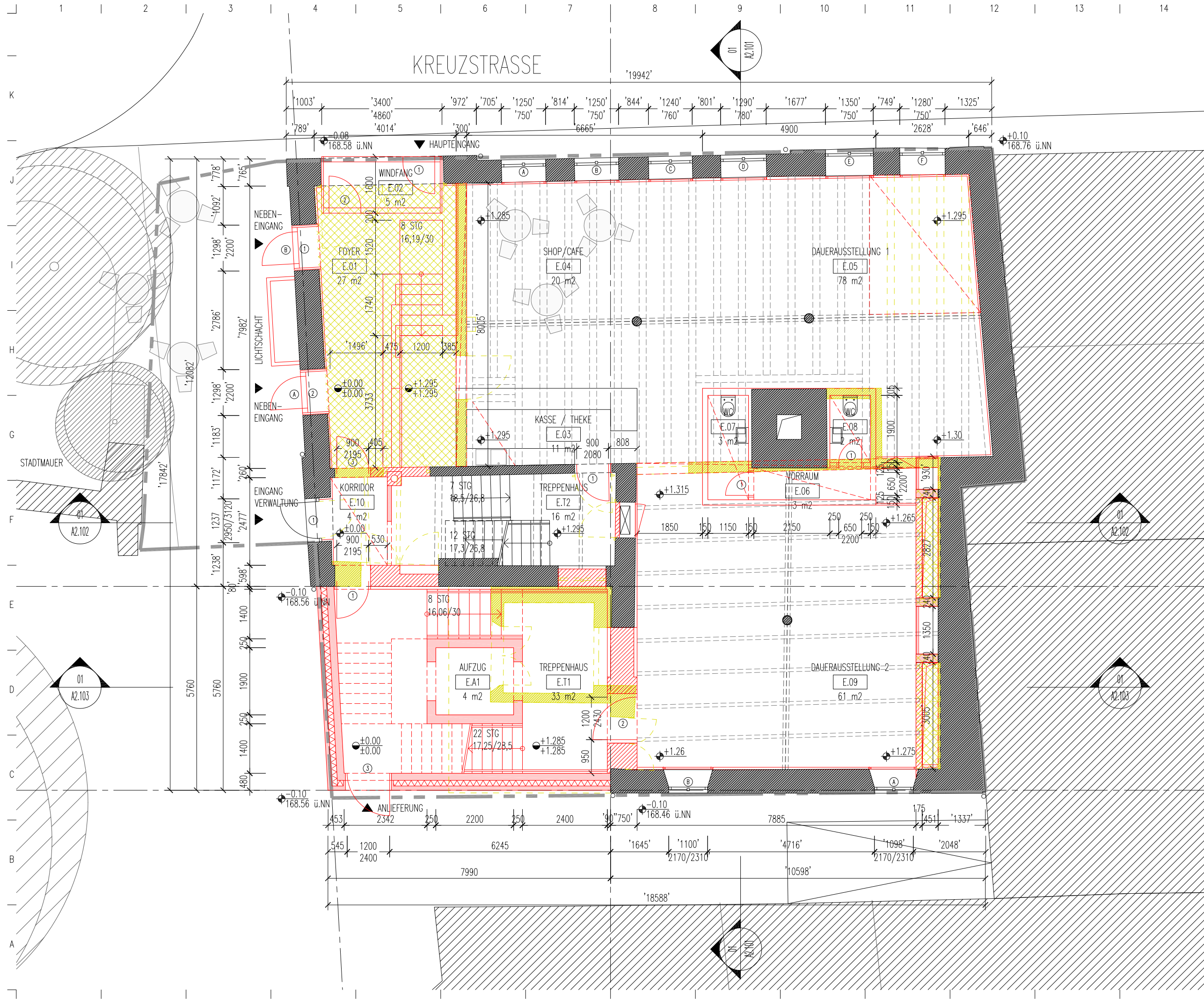

LEGENDE

- ARCHITEKT: heneghan peng architects
- TRÄGERWERK: GÖPPERT BAUINGENIEURE
- VERTEC GMBH
- BRANDSCHUTZ: INGENIEURBÜRO BARTEL
- BAUPHYSIK: dieBauphysiker

NEU BETON

NEU KS-MAUERWERK

ALLGEMEINE BEMERKUNGEN

- ALLE WÄRMEDÄMMUNGEN SIND ANFANG APRIL 2014 - 2014 ÜBER VERMESSERIN SIND LAHR APRIL 2014
- ALLE WÄRMEDÄMMUNGEN SIND FOLGENDE:
- ALLE BRÜCKENSTÄNDEN UND TRÜBUNGSLINIE BEZIEHEN SICH AUF DK FFB.
- ALLE WÄRMEDÄMMUNGEN SIND ANFANG APRIL 2014 ÜBER VERMESSERIN SIND LAHR APRIL 2014
- ALLE WÄRMEDÄMMUNGEN SIND ANFANG APRIL 2014 ÜBER VERMESSERIN SIND LAHR APRIL 2014
- ALLE WÄRMEDÄMMUNGEN SIND ANFANG APRIL 2014 ÜBER VERMESSERIN SIND LAHR APRIL 2014
- ALLE WÄRMEDÄMMUNGEN SIND ANFANG APRIL 2014 ÜBER VERMESSERIN SIND LAHR APRIL 2014
- ALLE WÄRMEDÄMMUNGEN SIND ANFANG APRIL 2014 ÜBER VERMESSERIN SIND LAHR APRIL 2014

ABRUCH WAND

ABRUCH BODEN

ABRUCH SCHNITT / ANSICHT

NEU SCHNITT / ANSICHT

GRUNDSTÜCKSGRENZE

MASSNEU

MASSBESTAND LT. AUFMSS

OFF BESTAND

OFF / QUAD NEU

BAUWERKSNULL ±0.00 = OKFF EG (+168.66 ü.NN)

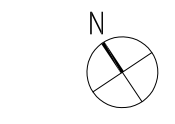

NR.	DATUM	BESCHREIBUNG
05	15_0220	ABSCHLUSS ENTWURF
04	15_0209	TECHNIK/BESCHR.
03	15_0115	TECHNIKFÄCHEN / HÖHEN
02	15_0106	TECHNIKFÄCHEN
01	14_0918	ANBAU

BAUHERR
STADT LAHR
STADTBAUAMT
RATHAUSPLATZ 7, 77933 LAHR, DEUTSCHLAND
TEL: 49 (0) 7821 910 0801
FAX: 49 (0) 7821 910 0114
EMAIL: stadtbaum@lahr.de

STADTGESCHICHTLICHES MUSEUM LAHR
ARCHITEKT
heneghan peng architects
WALDENSTRASSE 37A, 10999 BERLIN, DEUTSCHLAND
TEL: 49 (0) 30 755 66 76 35 FAX: 353 (0) 1 933 9010
E-MAIL: hpc@hpcarc.com

PLAN
ENTWURF
GRUNDRISS
ERDGESCHOSS

PROJEKT NR.	NUMMER
SML	A1.102
DATUM	22.07.2014
MASSSTAB/AS	VERFASSER
1:100	DD
INDEX	GEPRÜFT
05	KK

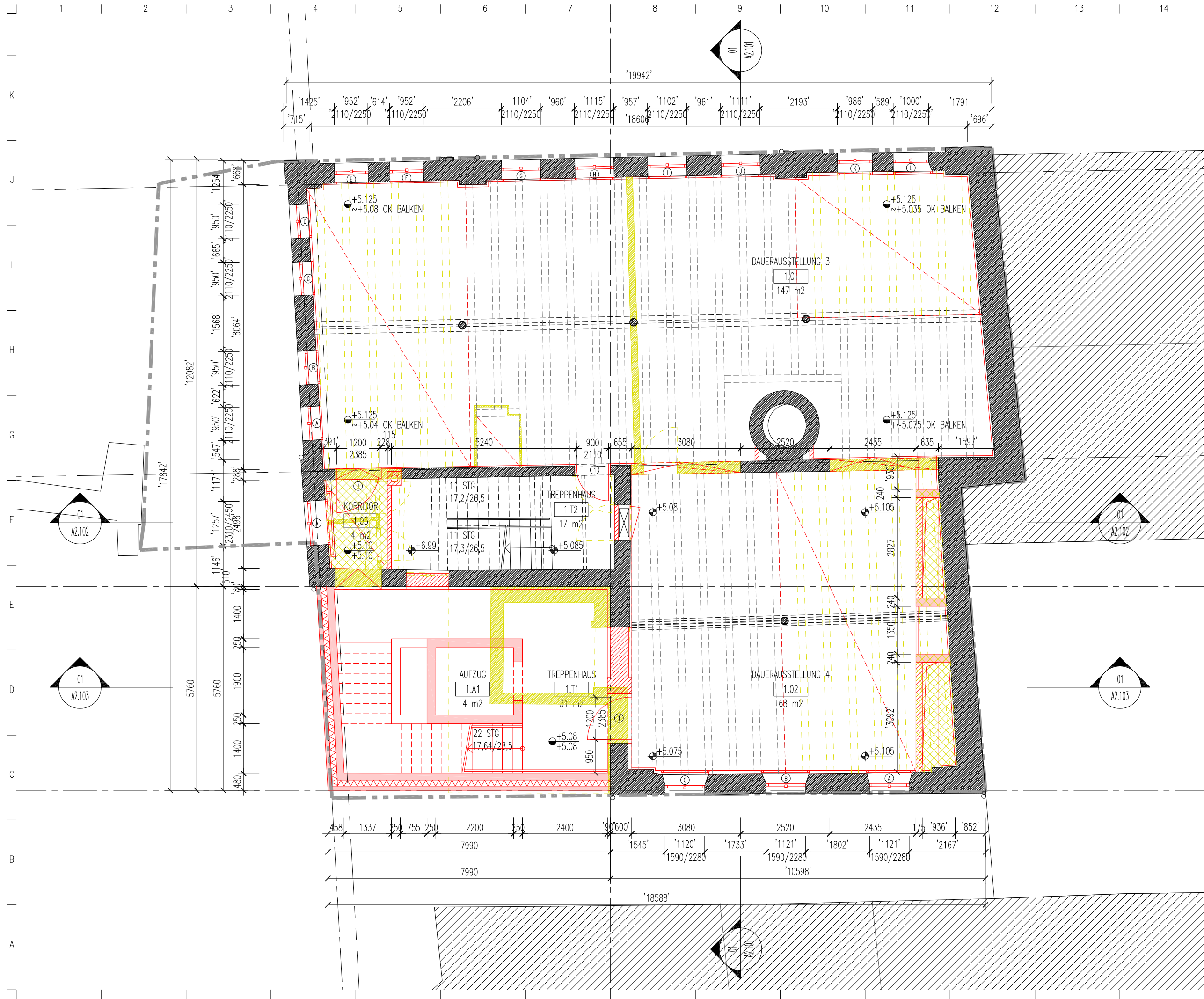

LEGENDE

ARCHITEKT
heneghan peng architects

TRÄGERWERK
GÖPPERT BAUINGENIEURE
TKA

BEISTAND
VERTEC GMBH
INGENIEURBÜRO BARTEL
BAUPHYSIK
dieBauphysik

NEU BETON

NEU KS-MAUERWERK

ABBRUCH WAND

ABBRUCH BODEN

ABRISS SCHNITT / ANSICHT

NEU SCHNITT / ANSICHT

GRUNDSTÜCKSGRENZE

MASS NEU

MASS BESTAND LT. AUFMSS

OFF BESTAND

OFF / OFF NEU

ALLGEMEINE BEMERKUNGEN

1. ALLE MAßSTÄBE BESTAND LT. AUFMSS KOPFES INGENIEUR WÜRZ - IM JAHRE 2014 GEM. VERMESSUNGS STADT LAHR APRIL 2014
2. ALLE MAßSTÄBE BESTAND SIND FÜR DIESE FÜR DIESE
3. ALLE BRÜCKENSTÄBE UND TRÜGGERSTÄBE BESTAND SIND AUF OK FÜR
4. ALLE BRÜCKENSTÄBE UND TRÜGGERSTÄBE BESTAND SIND AUF OK FÜR
5. ALLE MAßSTÄBE AN BAU ZU NEHMEN UND VOR ANFANG ZU PRÜFEN FÜR ÜBERLEBEN MITTEL ALLEN DER ANFORDERUNGEN ABWEICHEN SIND ÜBERLEBEN ANZUZEIGEN
6. ALLE HÖHEN BESTAND SIND AUF AN LT. AUFMSS KOPFES INGENIEUR WÜRZ - IM JAHRE 2014 GEM. VERMESSUNGS STADT LAHR APRIL 2014
7. ALLE PLÄNE DER FÜR DIESE SIND MIT GÜLTIG MIT DEN ANZEIGEN SIND DER ANZEIGENPLÄNE
8. DIE ÜBERLEBENSTÄBE SIND BESTAND SIND NACH IN BESTAND LAGE UND GÜLTIG DER TECHNISCHEN EG SCHRIFTEN

BAUWERKSNULL ±0.00 = OKFF EG (+168.66 Ü.N.N.)

N

05	15_0220	ABSCHLUSS ENTWURF
04	15_0209	TECHNIK/BESCHR.
03	15_0115	TECHNIKFÄCHEN / HÖHEN
02	15_0106	TECHNIKFÄCHEN
01	14_0918	ANBAU
NR.	DATUM	BESCHREIBUNG

BAUHERR
STADT LAHR
STADTBAUAMT
RATHAUSPLATZ 7, 77933 LAHR, DEUTSCHLAND
TEL: 49 (0) 7821 910 1801
FAX: 49 (0) 7821 910 0114
EMAIL: stadtbaum@lahr.de

STADTGESCHICHTLICHES MUSEUM LAHR
ARCHITEKT
heneghan peng architects
WALDENSTRASSE 37A, 10999 BERLIN, DEUTSCHLAND
TEL: 49 (0) 30 755 66 76 35 FAX: 353 (0) 1 933 9010
E-MAIL: hpc@hpcrc.com

PLAN
ENTWURF
GRUNDRISS
1.OBERGESCHOSS

PROJEKT NR.	NUMMER
SML	A1.103
DATUM	
22.07.2014	
MAßSTAB/AS	VERFASSER
1:100	DA
INDEX	GEPRÜFT
05	KK

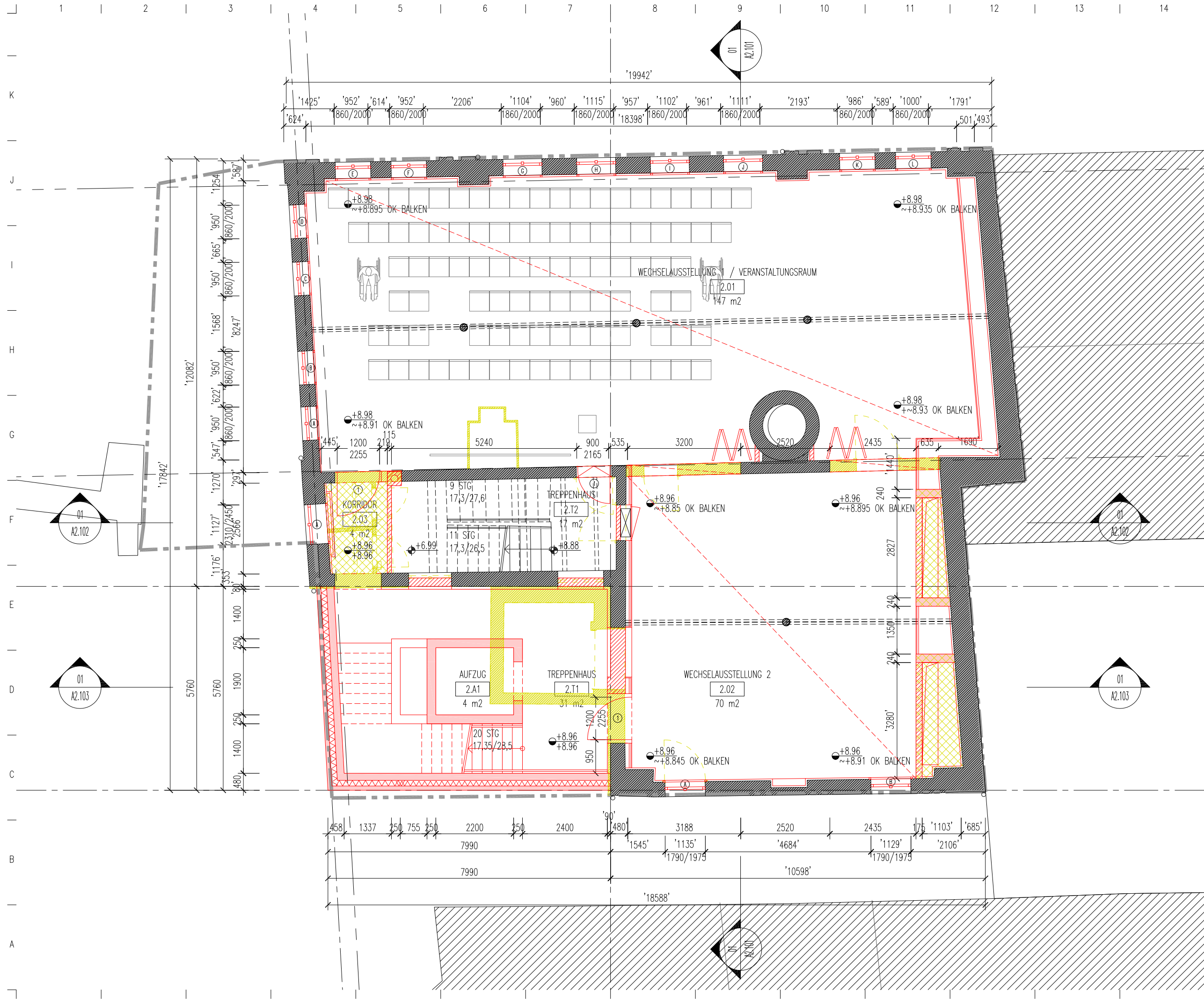

LEGENDE

- ARCHITEKT: heneghan peng architects
- TRÄGERWERK: GÖPPERT BAUINGENIEURE
- VERTEC GMBH
- BRANDSCHUTZ: INGENIEURBÜRO BARTEL
- BAUPHYSIK: dieBauphysiker

NEU BETON

NEU KS-MAUERWERK

ABBRUCH WAND

ABBRUCH BODEN

ABRISS SCHNITT / ANSICHT

NEU SCHNITT / ANSICHT

GRUNDSTÜCKSGRENZE

MASSSE NEU

MASSSE BESTAND LT. AUFMÄSS

OFFT BESTAND

OFFT / OFFT NEU

ALLGEMEINE BEMERKUNGEN

1. ALLE WÄRMEDÄMMUNGEN BESTEHEN LT. ALFAMA KAPPE INGENIEURE MÄRZ - APRIL 2014 ÜBER VERMESSERPLAN STADT LAHR APRIL 2014
2. ALLE WÄRMEDÄMMUNGEN BESTEHEN ÜBER FÖRDERUNG
3. ALLE BRÜCKENKOPFEN UND TRÜPFANSTRICHEN BESTEHEN ÜBER OFFT ÜBER FÖRDERUNG
4. ALLE WÄRMEDÄMMUNGEN IN MÄUERWERK KÖNNEN BEI DER AUSFÜHRUNG FÜR WÄRMEDÄMMUNG MITTEL ALLEN DER AUFTRAGNEHMER ABWEICHEN UND ÜBERFÖRDERUNG
5. ALLE WÄRMEDÄMMUNGEN SIND AN LT. ALFAMA KAPPE INGENIEURE
6. ALLE FÜHRE DER FÖRDERUNG SIND ÜBER ÜBER FÖRDERUNG
7. ALLE FÜHRE DER FÖRDERUNG SIND ÜBER ÜBER FÖRDERUNG
8. DIE ÜBERFÖRDERUNG IST BEI DER AUSFÜHRUNG ÜBER ÜBER FÖRDERUNG

BAUWERKSNULL ±0.00 = OKFF EG (+168.66 Ü.N.N.)

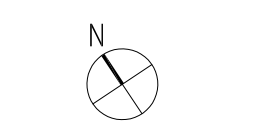

05	15_0220	ABSCHLUSS ENTWURF
04	15_0209	SCHACHT/BESCHR.
03	15_0115	TECHNIKFÄCHEN / HÖHEN
02	15_0106	TECHNIKFÄCHEN
01	14_0918	ANBAU
NR.	DATUM	BESCHREIBUNG

BAUHERR
STADT LAHR
 STADTBAUAMT
 RATHAUSPLATZ 7, 77933 LAHR, DEUTSCHLAND
 TEL: 49 (0) 7821 910 1801
 FAX: 49 (0) 7821 910 0114
 EMAIL: stadtbaum@lahr.de

STADTGESCHICHTLICHES MUSEUM LAHR
 ARCHITEKT
 heneghan peng architects
 WALEMARSTRASSE 37A, 10999 BERLIN, DEUTSCHLAND
 TEL: 49 (0) 30 755 66 76 35 FAX: 353 (0) 1 933 9010
 E-MAIL: hpc@hpcarc.com

PLAN
 ENTWURF
 GRUNDRISS
 2.OBERGESCHOSS

PROJEKT NR.	NUMMER
SML	A1.104
DATUM	22.07.2014
MASSSTAB/AS	VERFASSER
1:100	DA
INDEX	GEPRÜFT
05	KK

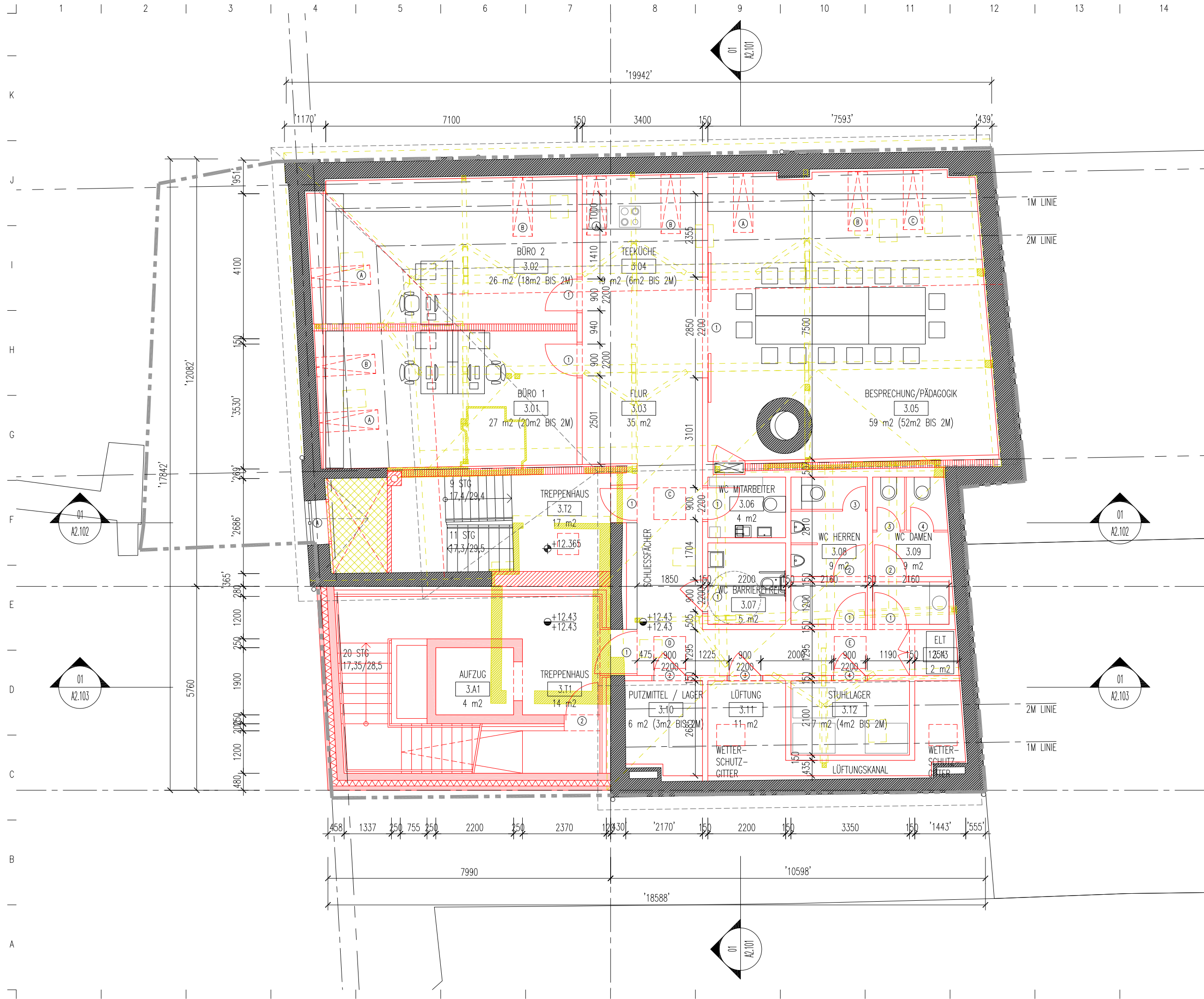

LEGENDE

ARCHITEKT
heneghan peng architects

TRÄGERFIRMEN
GÖPPERT BAUINGENIEURE
TKA
VERTEC GMBH
BRANDSCHUTZ
INGENIEURBÜRO BARTEL
BAUPHYSIK
dieBauingenieure

NEU BETON

NEU KS-MAUERWERK

NEU HOLZ

ABBRUCH WAND

ABBRUCH BODEN

NEU SCHNITT / ANSICHT

GRUNDSTÜCKSGRENZE

MASSSE NEU

MASSSE BESTAND LT. AUFMÄSS

OFF BESTAND

OFF | OFF NEU

ALLGEMEINE BEMERKUNGEN

1. ALLE WÄRMEDÄMMUNGEN SIND AN DER AUßENWAND UND AN DER DACHDECKE ANZUBRINGEN.
2. ALLE WÄRMEDÄMMUNGEN SIND ANZUBRINGEN.
3. ALLE BRÜCKENSCHÜTTEN UND TRÜBSTRICHEN SIND ANZUBRINGEN.
4. ALLE WÄRMEDÄMMUNGEN IN MÄULERN SIND ANZUBRINGEN.
5. ALLE WÄRMEDÄMMUNGEN SIND ANZUBRINGEN UND VOR ANFANG DER AUSFÜHRUNG ZU PRÜFEN.
6. ALLE WÄRMEDÄMMUNGEN SIND ANZUBRINGEN UND VOR ANFANG DER AUSFÜHRUNG ZU PRÜFEN.
7. ALLE FÜHRE SIND ANZUBRINGEN UND VOR ANFANG DER AUSFÜHRUNG ZU PRÜFEN.
8. DIE ÜBERSTÄNDIGKEITEN SIND ANZUBRINGEN UND VOR ANFANG DER AUSFÜHRUNG ZU PRÜFEN.

BAUWERKSNULL ±0.00 = OFF E6 (+168.66 Ü.N.M.)

NR.	DATUM	BESCHREIBUNG
05	15_0220	ABSCHLUSS ENTWURF
04	15_0209	TECHNIFLÄCHEN/BESCHR.
03	15_0115	NEBENRÄUMLICHE / HÖHEN
02	15_0106	TECHNIFLÄCHEN / DACH
01	14_0918	ANBAU

BAUHERR
STADT LAHR
STADTBAUAMT
RATHAUSPLATZ 7, 77933 LAHR, DEUTSCHLAND
TEL: 49 (0) 7821 910 1801
FAX: 49 (0) 7821 910 0114
EMAIL: stadtbaeamt@lahr.de

STADTGESCHICHTLICHES MUSEUM LAHR
ARCHITEKT
heneghan peng architects
WALDENSTRASSE 37A, 10999 BERLIN, DEUTSCHLAND
TEL: 49 (0) 30 755 66 76 35 FAX: 353 (0) 1 933 9010
E-MAIL: hpen@hpen.com

PLAN
ENTWURF
GRUNDRISS
DACHGESCHOSS

PROJEKT NR.	NUMMER
SML	A1.105
DATUM	22.07.2014
MASSSTAB/AS	VERFASSER
1:100	DA
INDEX	GEPRÜFT
05	KK

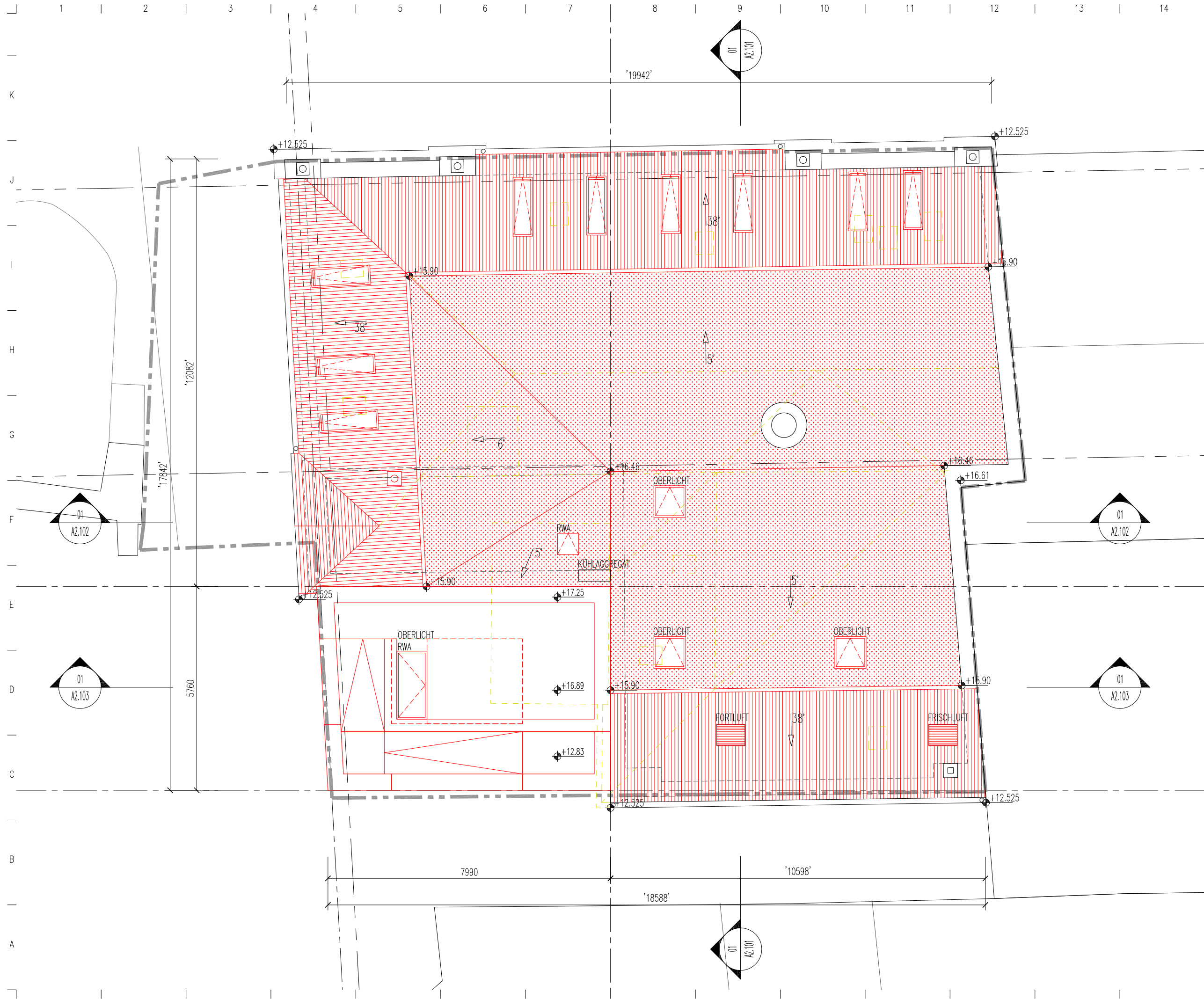

LEGENDE

ARCHITEKT
heneghan peng architects

TRÄGERWERK
GÖPPERIT BAUINGENIEURE
TKA

DACHDECKUNG NEU ZIEGEL
VERTEC GMBH
BRANDSCHUTZ
INGENIEURBÜRO BARTEL

BAUPHYSIK
dieBauingenieure

DACHDECKUNG NEU BITUMEN

ABRISS SCHNITT / ANSICHT

NEU SCHNITT / ANSICHT

GRUNDSTÜCKSGRENZE

MASSSE NEU

MASSSE BESTAND LT. AUFWASS

ALLGEMEINE BEMERKUNGEN

1. ALLE WÄRMEN ENSTANDEN BEI DER ANFANG DER VERMESSUNG IM APRIL 2014. DIE VERMESSUNG SIND LAHR APRIL 2014.
2. ALLE WÄRMEN ENSTANDEN BEI DER VERMESSUNG.
3. ALLE BRÜCKENHÖHEN UND TRÖPFENRÄUMEN BEZIEHEN SICH AUF DEN FFL.
4. ALLE WÄRMEN ENSTANDEN BEI DER VERMESSUNG.
5. ALLE WÄRMEN ENSTANDEN BEI DER VERMESSUNG.
6. ALLE HÖHEN BEZIEHEN SICH AUF DEN FFL. ALLE WÄRMEN ENSTANDEN BEI DER VERMESSUNG.
7. ALLE WÄRMEN ENSTANDEN BEI DER VERMESSUNG.
8. DIE VERMESSUNG SIND BEI DER VERMESSUNG.

BAUWERKSNULL ±0.00 = OKFF EG (+168.66 Ü.N.N.)

NR.	DATUM	BESCHREIBUNG
04	15_0220	ABSCHLUSS ENTWURF
03	15_0209	DACHFORM/HÖHEN
02	15_0106	TECHNIKFÄCHEN / DACH
01	14_0918	ANBAU

BAUHERR
STADT LAHR
STADTBAUAMT
RATHAUSPLATZ 7, 77933 LAHR, DEUTSCHLAND
TEL: 49 (0) 7821 910 0601
FAX: 49 (0) 7821 910 0114
EMAIL: stadtbaumt@lahr.de

STADTGESCHICHTLICHES MUSEUM LAHR
ARCHITEKT
heneghan peng architects
WALEMARSTRASSE 37A, 10999 BERLIN, DEUTSCHLAND
TEL: 49 (0) 30 755 66 76 35 FAX: 353 (0) 1 933 9010
E-MAIL: hpc@hpcarc.com

PLAN
ENTWURF
GRUNDRISS
DACHAUFSICHT

PROJEKT NR.	NUMMER
SML	A1.106
DATUM	
22.07.2014	
MASSSTAB/AS	VERFASSER
1:100	KK
INDEX	GEPRÜFT
04	AD

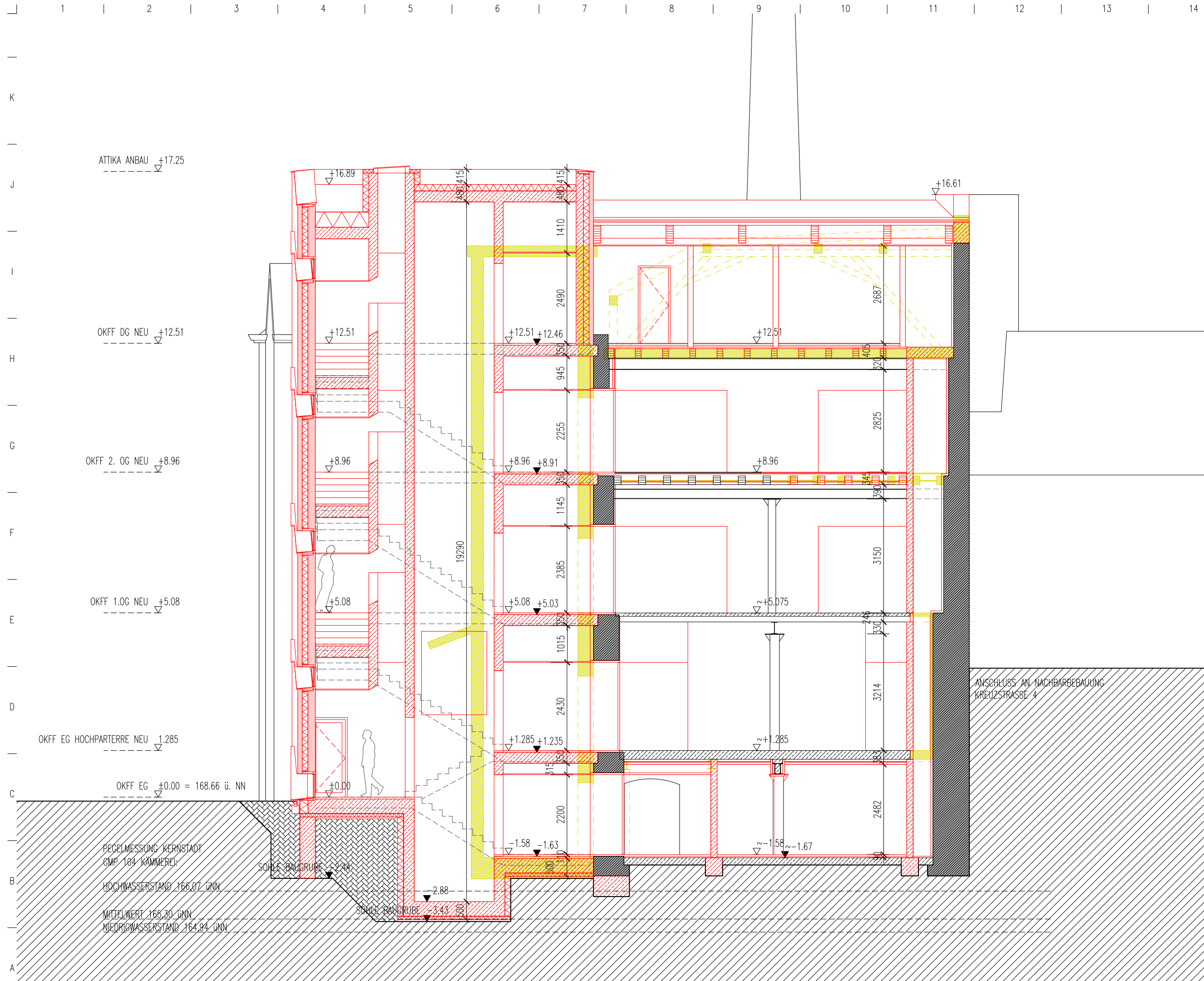

LEGENDE

ARCHITEKT
heneghan peng architects

TRÄGERWERK
GÖPPERT BAUINGENIEURE

BRANDSCHUTZ
VERTEC GMBH

INGENIEURBÜRO BARTEL
BAUPHYSIK
dieBauingenieure

BEISTAND MAUERWERK
BRANDSCHUTZ
INGENIEURBÜRO BARTEL
BAUPHYSIK
dieBauingenieure

BEISTAND BETON

BEISTAND HOLZ

NEU MAUERWERK

NEU ORTBETON

NEU BETONFERTIGTEIL

NEU HOLZ

NEU DÄMMUNG

ABBRUCH

ABRISS SCHNITT / ANSICHT

NEU SCHNITT / ANSICHT

ALLGEMEINE BEMERKUNGEN

1. ALLE WÄRMEDÄMMUNGSBESTÄNDE SIND ALFAMA KAPPEL INGENIEUR WÜRZ - WÜRZ 2014 ÜBER VERMESSUNGSPLAN STADT LAHR APRIL 2014
2. ALLE WÄRMEDÄMMUNGSBESTÄNDE SIND FÖRDERUNG
3. ALLE BRANDSCHUTZ- UND TRÜBFRANZISCHEN BESTÄNDE SIND AUF OK FFB
4. ALLE WÄRMEDÄMMUNGS- UND TRÜBFRANZISCHEN BESTÄNDE SIND AUF OK FFB
5. ALLE WÄRMEDÄMMUNGS- UND TRÜBFRANZISCHEN BESTÄNDE SIND AUF OK FFB
6. ALLE WÄRMEDÄMMUNGS- UND TRÜBFRANZISCHEN BESTÄNDE SIND AUF OK FFB
7. ALLE WÄRMEDÄMMUNGS- UND TRÜBFRANZISCHEN BESTÄNDE SIND AUF OK FFB
8. DIE ÜBERTRAGUNGSGRÖßEN SIND NUR GÜLTIG MIT DEN ANGELEGENHEITEN SIND DER ARCHITECTURPLÄNE
9. DIE ÜBERTRAGUNGSGRÖßEN SIND NUR GÜLTIG MIT DEN ANGELEGENHEITEN SIND DER ARCHITECTURPLÄNE

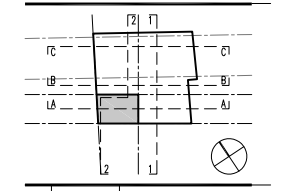

04	15_0220	ABSCHLUSS ENTWURF
03	15_0217	ANBAU / KONSTRUKTION
02	15_0106	TECHNIKFÄCHEN / DACH
01	14_0918	ANBAU
NR.	DATUM	BESCHREIBUNG

BAUHERR
STADT LAHR
STADTBAUAMT
RATHAUSPLATZ 7, 77933 LAHR, DEUTSCHLAND
TEL: 49 (0) 7821 910 0801
FAX: 49 (0) 7821 910 0114
EMAIL: stadtbaum@lahr.de

STADTGESCHICHTLICHES
MUSEUM LAHR
ARCHITEKT
heneghan peng architects
WALDENSTRASSE 37A, 10999 BERLIN, DEUTSCHLAND
TEL: 49 (0) 30 755 66 76 35 FAX: 353 (0) 1 933 9010
E-MAIL: hpac@hpac.com

PLAN
ENTWURF
SCHNITT
A-A

PROJEKT NR.	NUMMER
SML	A2.103
DATUM	22.07.2014
MASSSTAB/AS	VERFASSER
1:100	DA
INDEX	GEPRÜFT
04	KK

01 QUERSCHNITT A
1:100

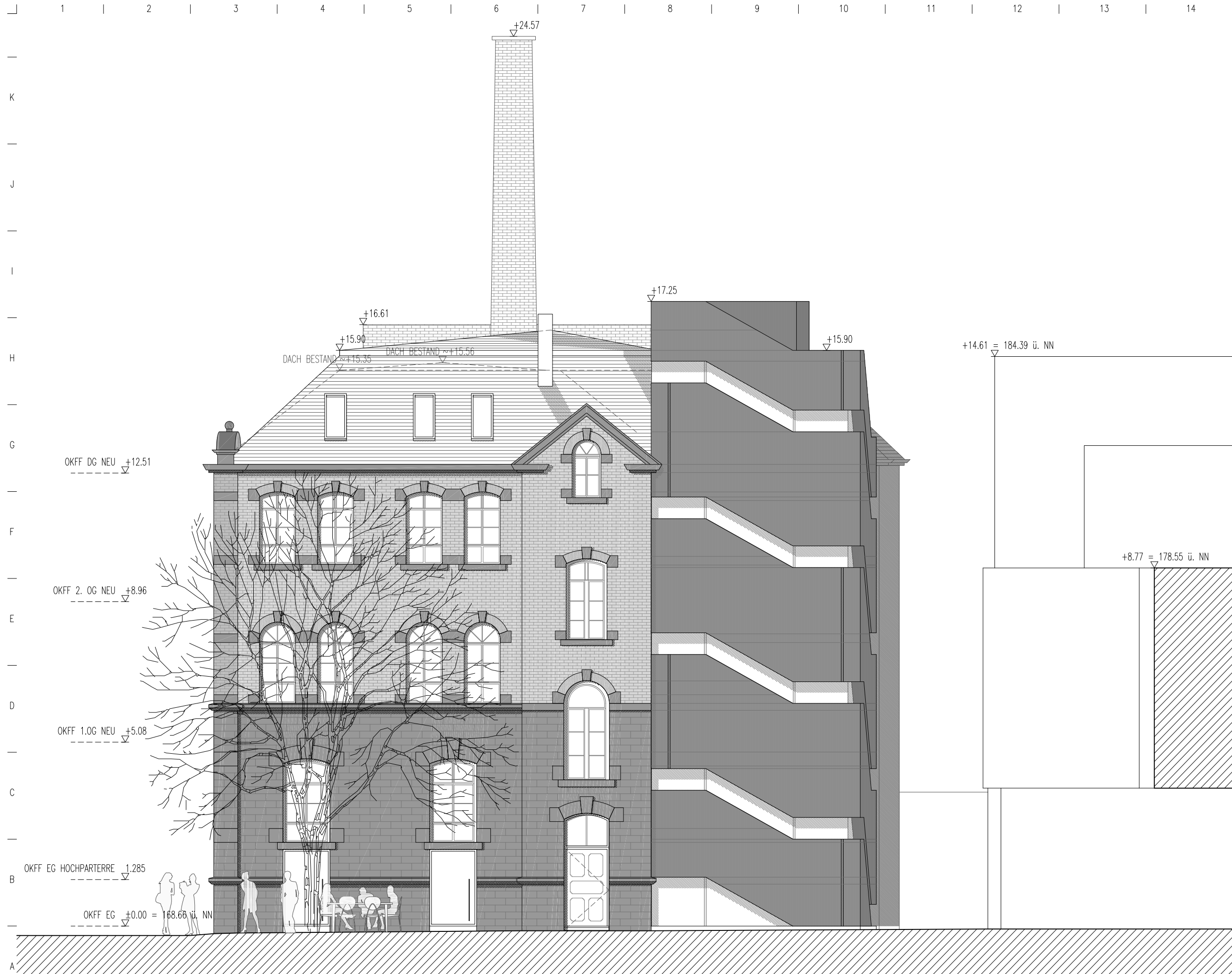

01 ANSICHT 2: NORDWEST
1:100

ARCHITEKT
heneghan peng architects
TRÄGER:
GÖPPERT BAUINGENIEURE
TKA
VERTEC GMBH
BRANDSCHUTZ
INGENIEURBÜRO BARTEL
BAUPHYSIK
dieBauingenieure

- ALLGEMEINE BEMERKUNGEN
1. ALLE WÄRMEDÄMMUNGEN SIND LT. ALFONSO KAPPEL INGENIEUR WÜRZ - WIT 2014 ÜBER VERMESSUNGSPLAN STADT LAHR APRIL 2014
 2. ALLE WÄRMEDÄMMUNGEN SIND ÜBER VERMESSUNGSPLAN SIEHE FÜRWEISUNG
 3. ALLE BRÜCKENSTÄRKEN UND TRÄGERSTÄRKEN SIND ÜBER VERMESSUNGSPLAN SIEHE FÜRWEISUNG
 4. ALLE WÄRMEDÄMMUNGEN IN MÜNDLICHEN ANFRAGEN BEZÜGLICH ANFORDERUNGEN
 5. ALLE WÄRMEDÄMMUNGEN SIND ÜBER VERMESSUNGSPLAN SIEHE FÜRWEISUNG
 6. ALLE HÖHEN BEZÜGLICH SICH AUF AN LT. ALFONSO KAPPEL INGENIEUR WÜRZ - WIT 2014 ÜBER VERMESSUNGSPLAN STADT LAHR APRIL 2014
 7. ALLE PLÄNE DER FACHBEREICHE SIND ÜBER VERMESSUNGSPLAN SIEHE FÜRWEISUNG
 8. DIE ÜBERTRAGUNGSGRÖßEN SIND ÜBER VERMESSUNGSPLAN SIEHE FÜRWEISUNG

BAUWERKSNULLEN ±0.00 = OKFF EG (+168.66 Ü. NN)

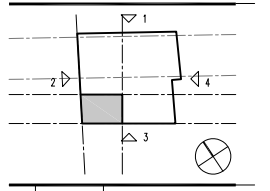

NR.	DATUM	BESCHREIBUNG
03	15_0220	ABSCHLUSS ENTWURF
02	15_0217	ANBAU
01	14_0918	ANBAU

BAUHERR
STADT LAHR
STADTBAUAMT
RATHAUSPLATZ 7, 77933 LAHR, DEUTSCHLAND
TEL: 49 (0) 7821 910 0601
FAX: 49 (0) 7821 910 0114
EMAIL: stadtbaumt@lahr.de

STADTGESCHICHTLICHES
MUSEUM LAHR
ARCHITEKT
heneghan peng architects
WALDENSTRASSE 37A, 10999 BERLIN, DEUTSCHLAND
TEL: 49 (0) 30 755 66 76 35 FAX: 353 (0) 1 933 9010
E-MAIL: hpac@hpac.com

PLAN
ENTWURF
ANSICHT
NORDWEST

PROJEKT NR.	NUMMER
SML	A2.402
DATUM	
22.07.2014	
MASSSTAB/AS	VERFASSER
1:100	DA
INDEX	GEPRÜFT
03	KK