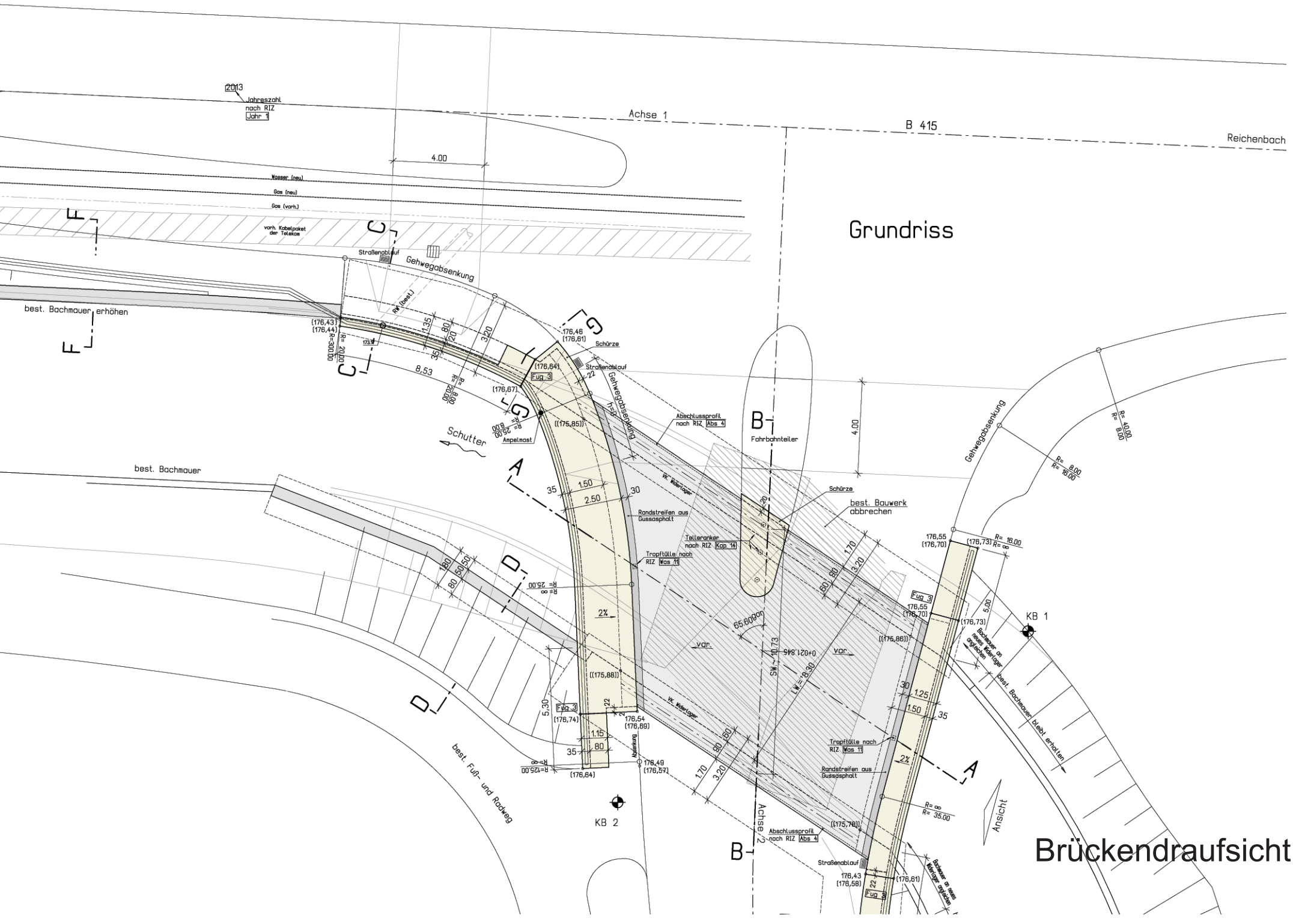
Grundriss
Brückendraufsicht
Achse 1
B 415
Reichenbach
Jahreszahl nach RIZ
Jahr 1
Wasser (neu)
Gas (neu)
Gas (vorh.)
vorh. Kabelpaket der Telekom
Straßenablauf
Gehwegabsenkung
best. Bachmauer erhöhen
best. Bachmauer
Schütter
Ampelmast
Schürze
Fug 3
Abschlussprofil nach RIZ Abs 4
Fahrbahnteiler
best. Bauwerk abbrechen
Randstreifen aus Gussasphalt
Tellerranker nach RIZ Kap 14
Tropfölle nach RIZ Was 11
Widerlager
Achse 2
KB 1
KB 2
Ansicht
best. Fuß- und Radweg
best. Bachmauer bleibt erhalten
Rechteck an neuen Widerlager angleichen
Abdeckung