

Grundriss 1.OG

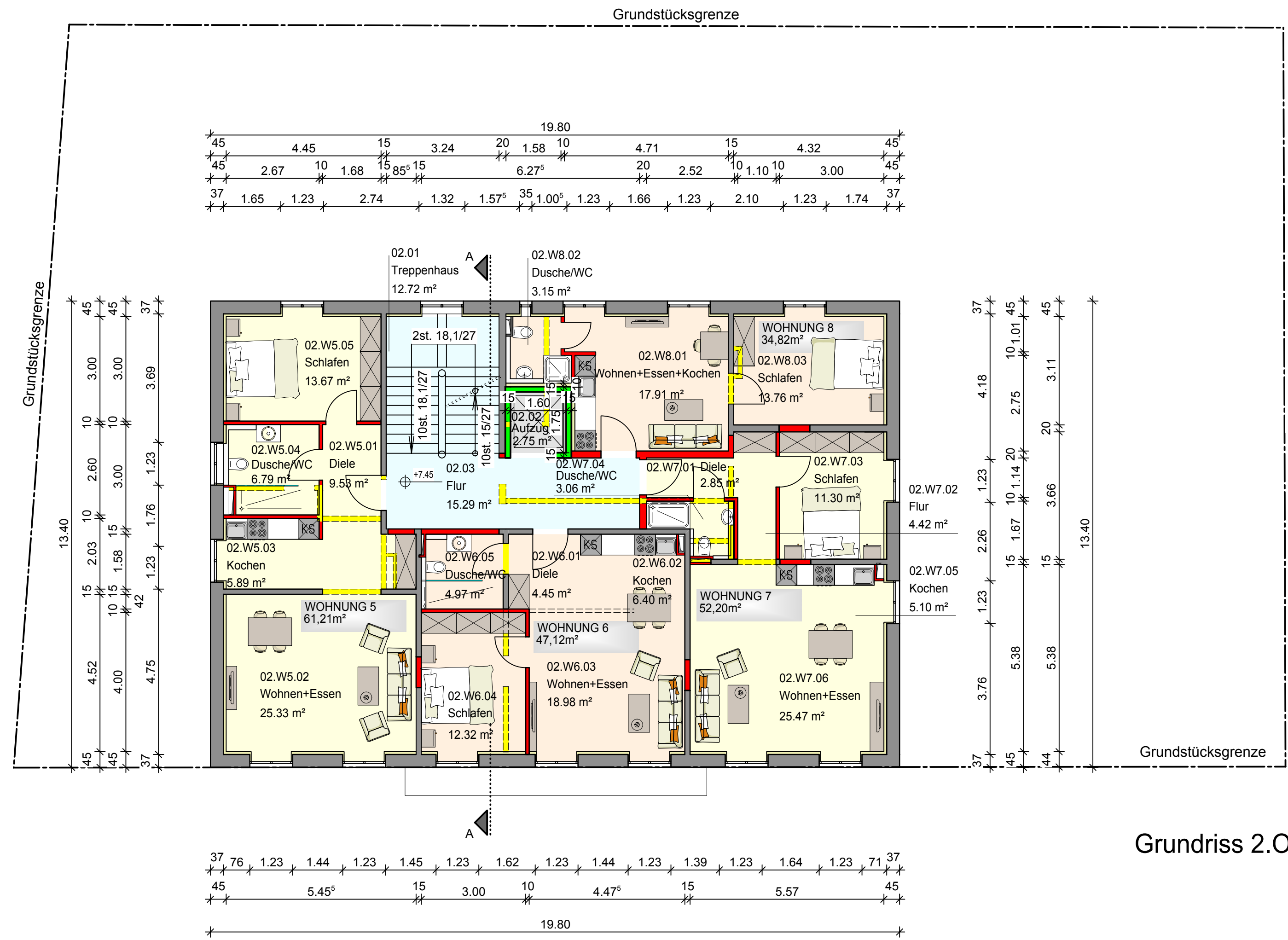

Grundriss 2.OG

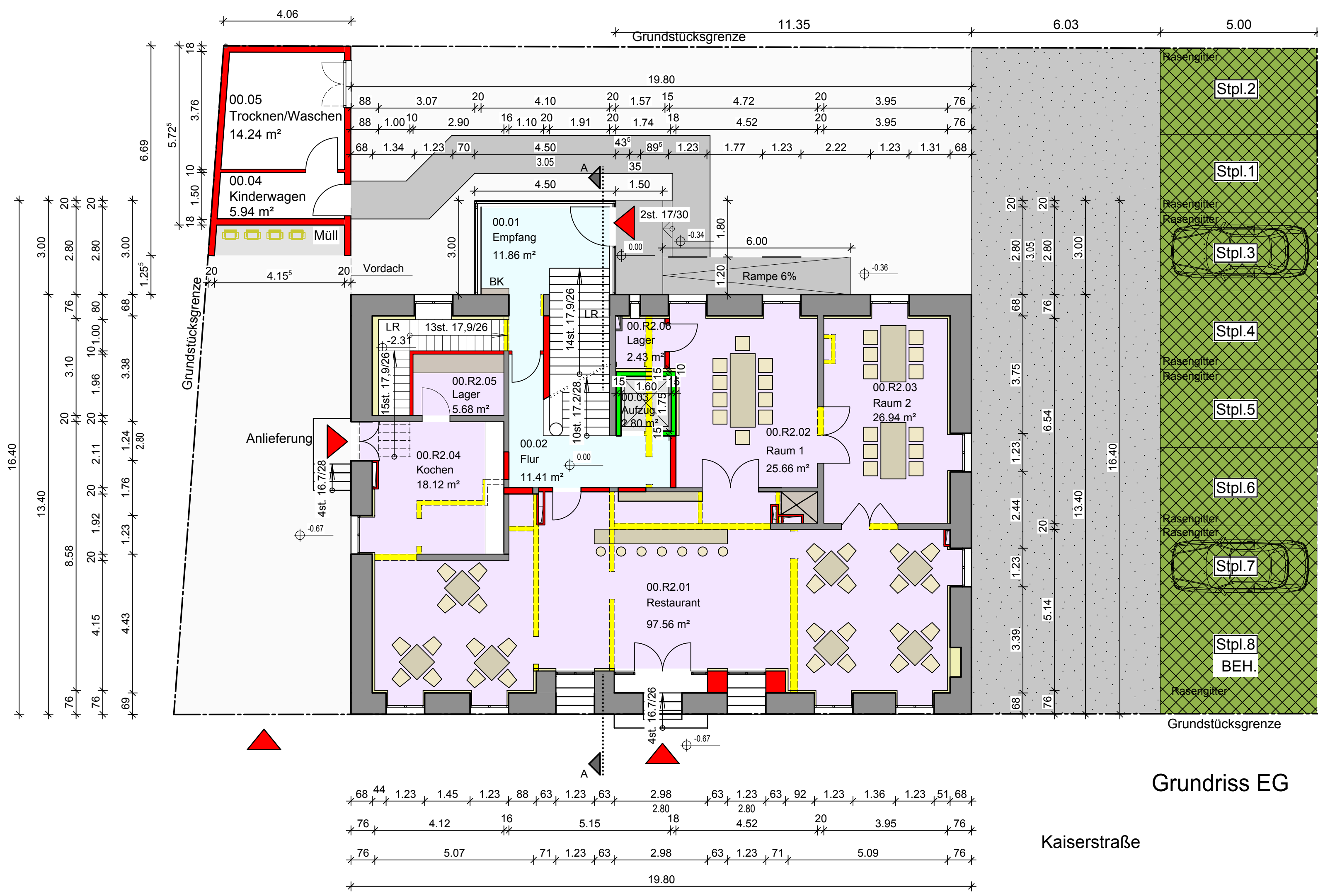

Grundriss EG

Kaiserstraße

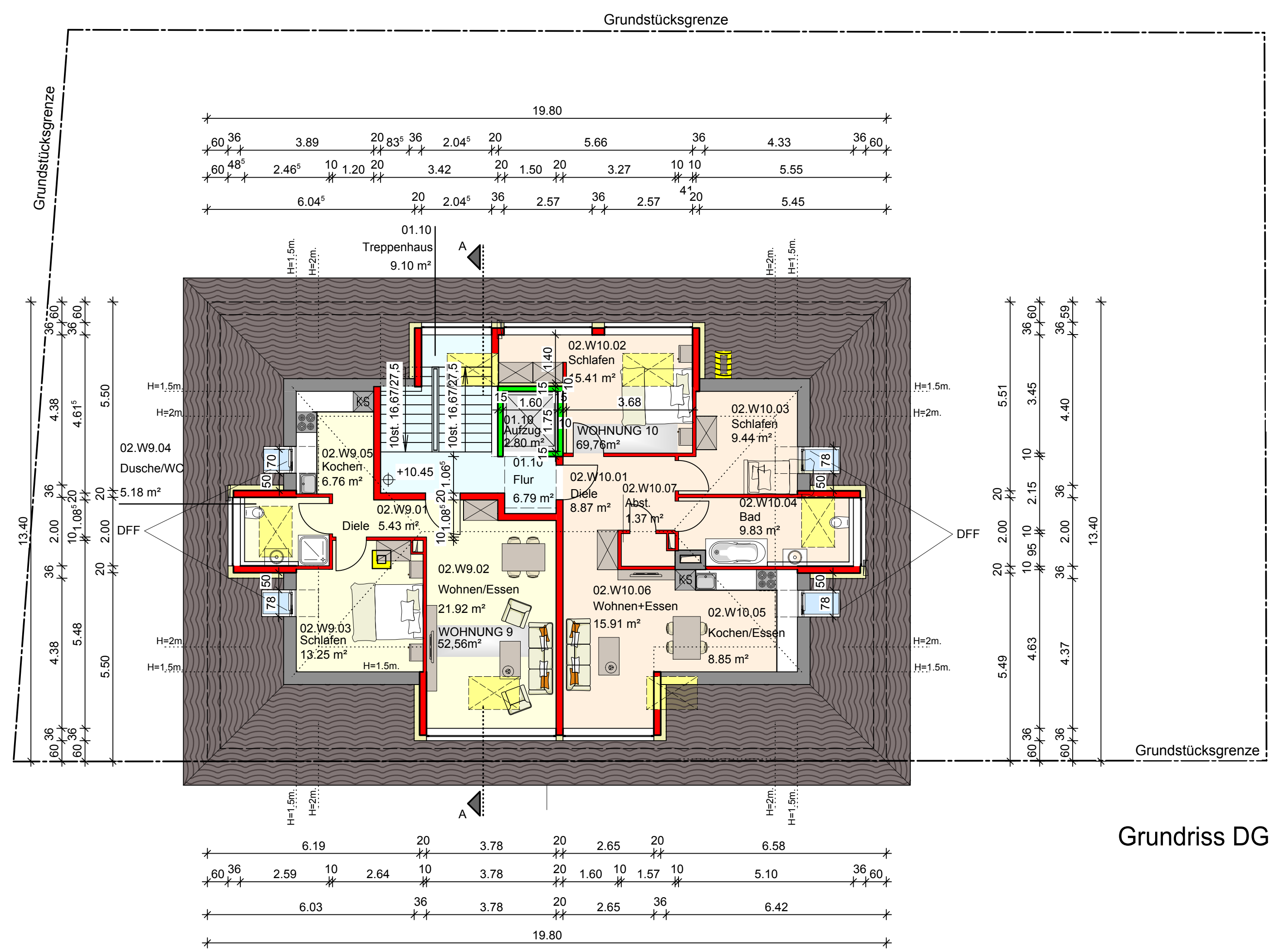

Grundriss DG

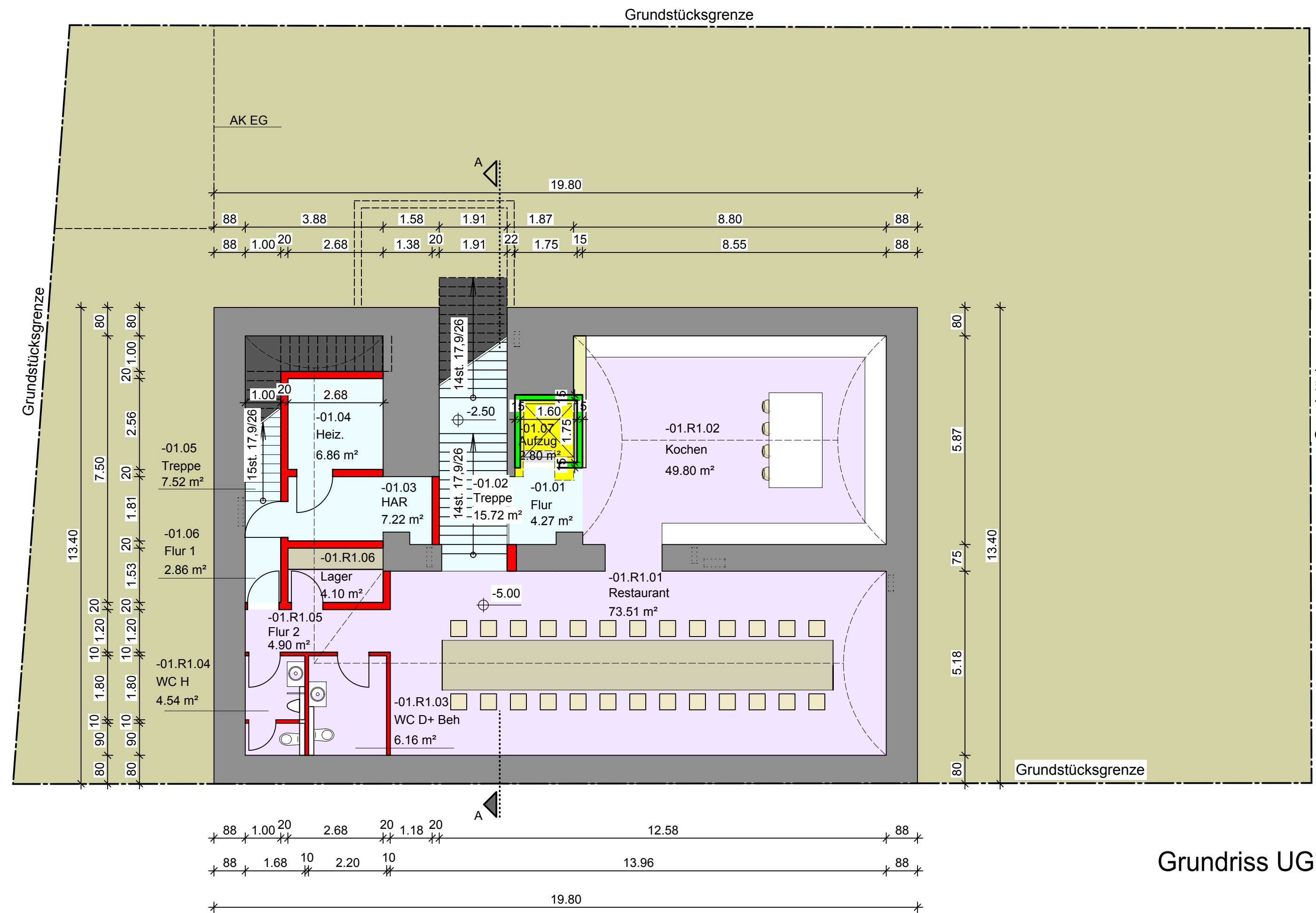

Grundriss UG

KORREKTUR
ANTRAG
 Das gezeichnete Eigentum des Planers und urheberrechtlich geschützt. Vervielfältigung und Weitergabe an Dritte erfolgt nur mit ausdrücklicher Genehmigung des Planers. Bei Missbrauch bleiben rechtliche Schritte vorbehalten.

| | | | | |
|---|------|-----------|----------|---|
| PROJEKT Umbau eines denkmalgeschützten Gebäudes zu einem Wohngebäude mit Restaurant Kaiserstraße 89, 77933 Lahr | | | | GROSSMANN ARCHITEKTEN Grossmann Architekten Bahnhofplatz 1 77694 Kehl Tel. 07854/98370-0 Fax 07854/98370-44 |
| BAUHERR GS Grundbesitz GbR, Jan Schütterle Bahnhofplatz 1 77694 Kehl | | | | |
| PLANINHALT Grundrisse | | | | |
| DATUM | GEZ. | MASSSTAB | PLAN-NR. | |
| 23.12.2015 | IH | 1:100 | 01 | |
| BAUHERR | | ARCHITEKT | | |

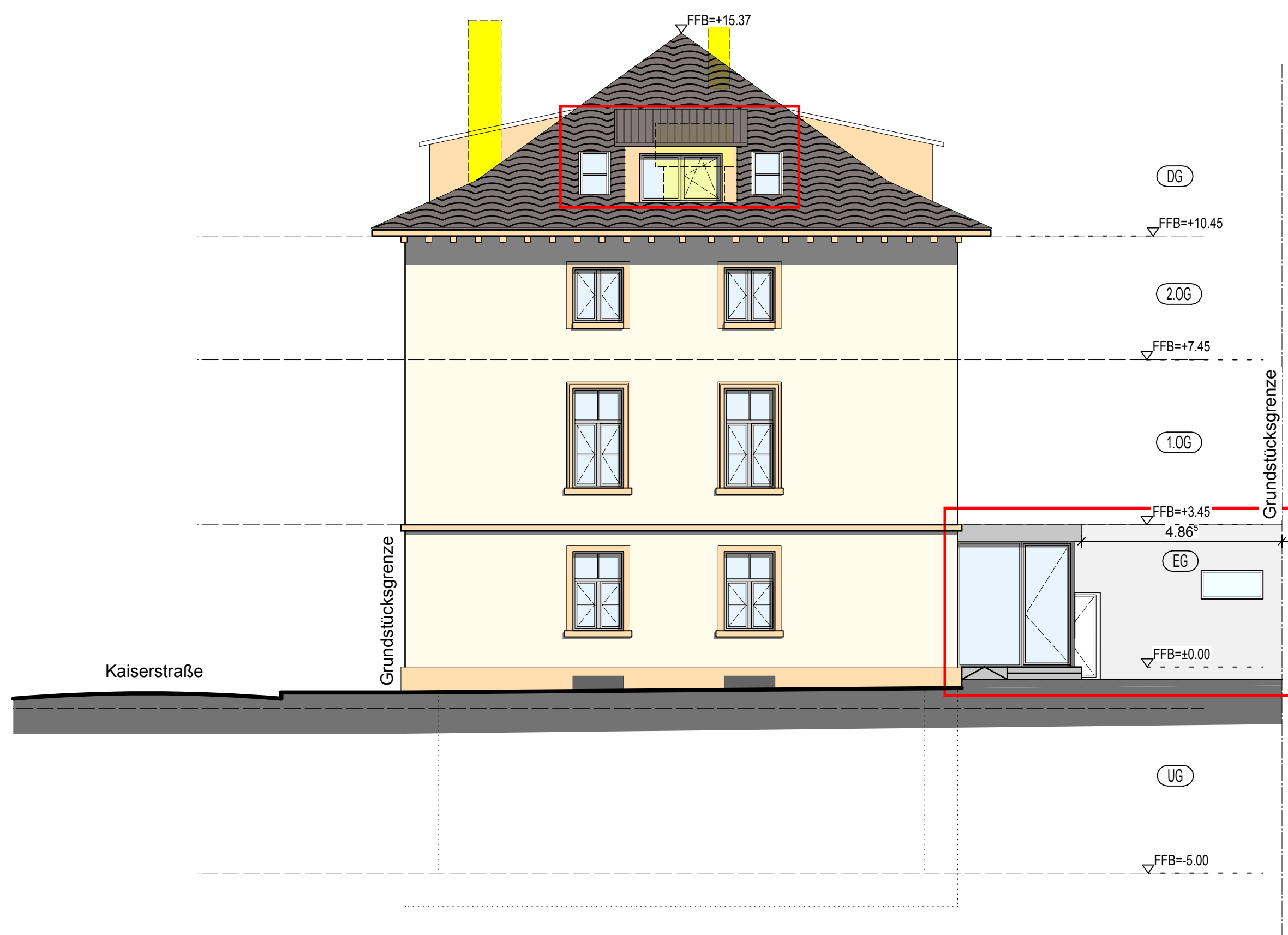

Ansicht Ost



Ansicht Süd

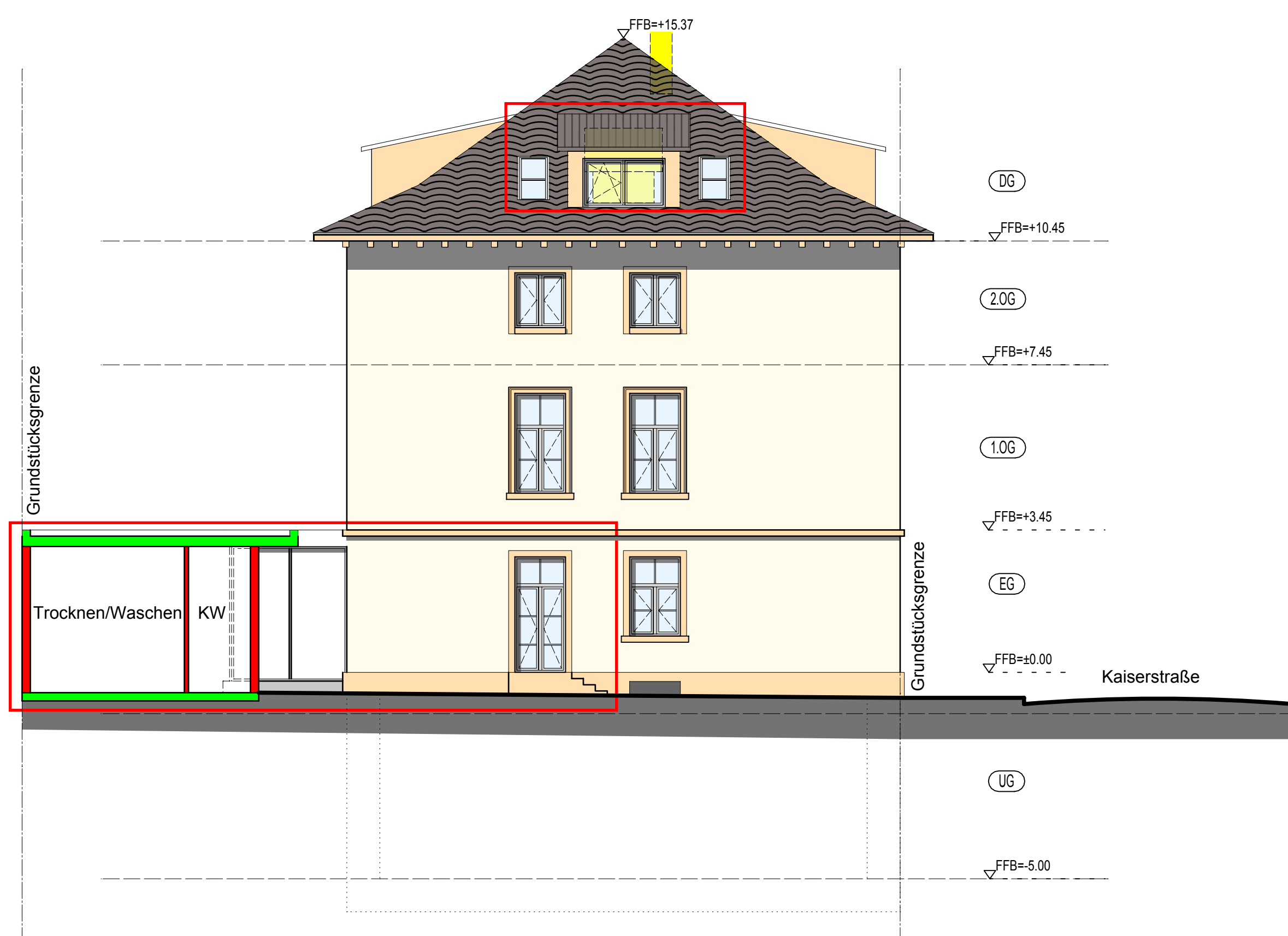

Ansicht West

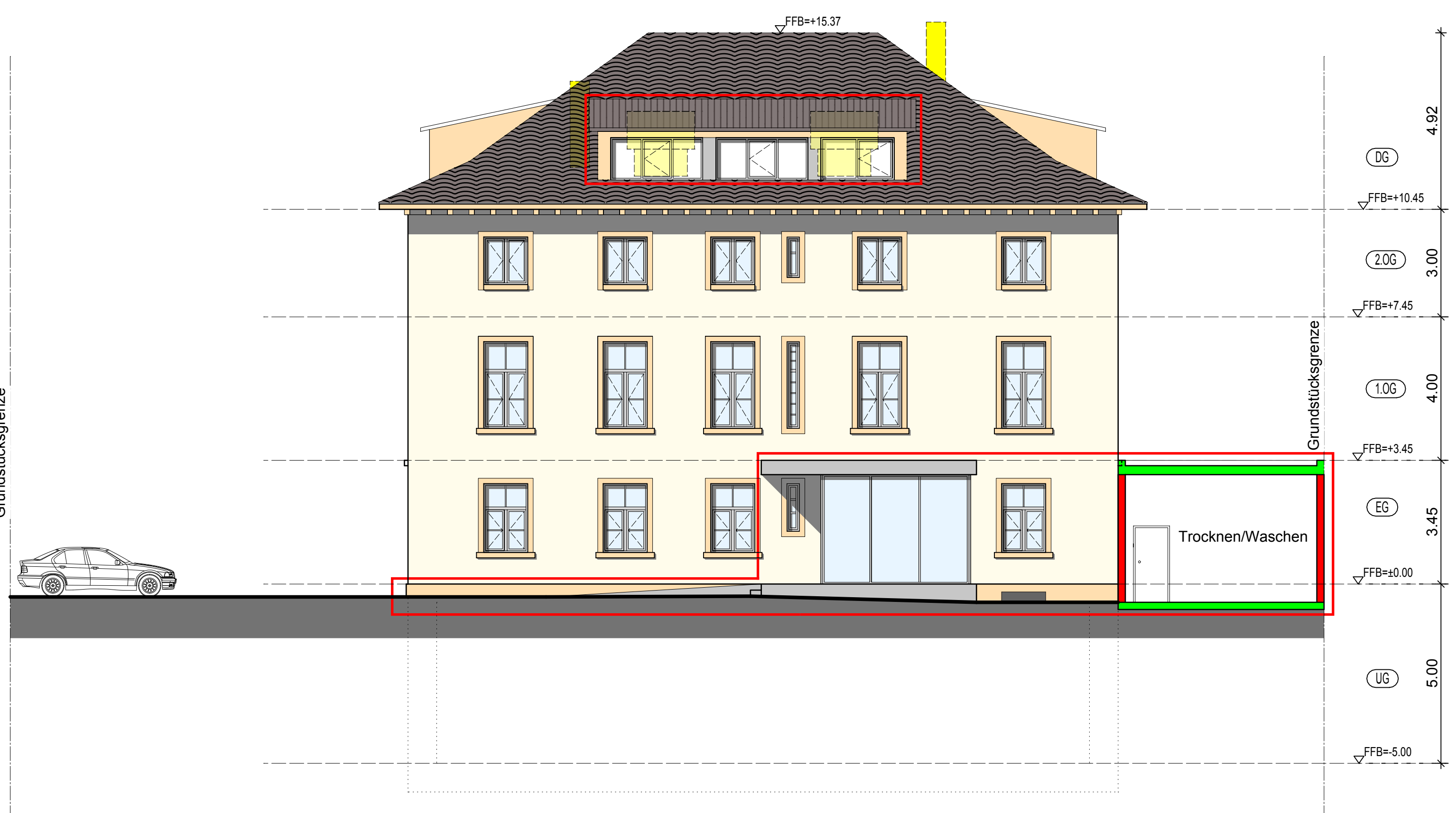

Ansicht Nord

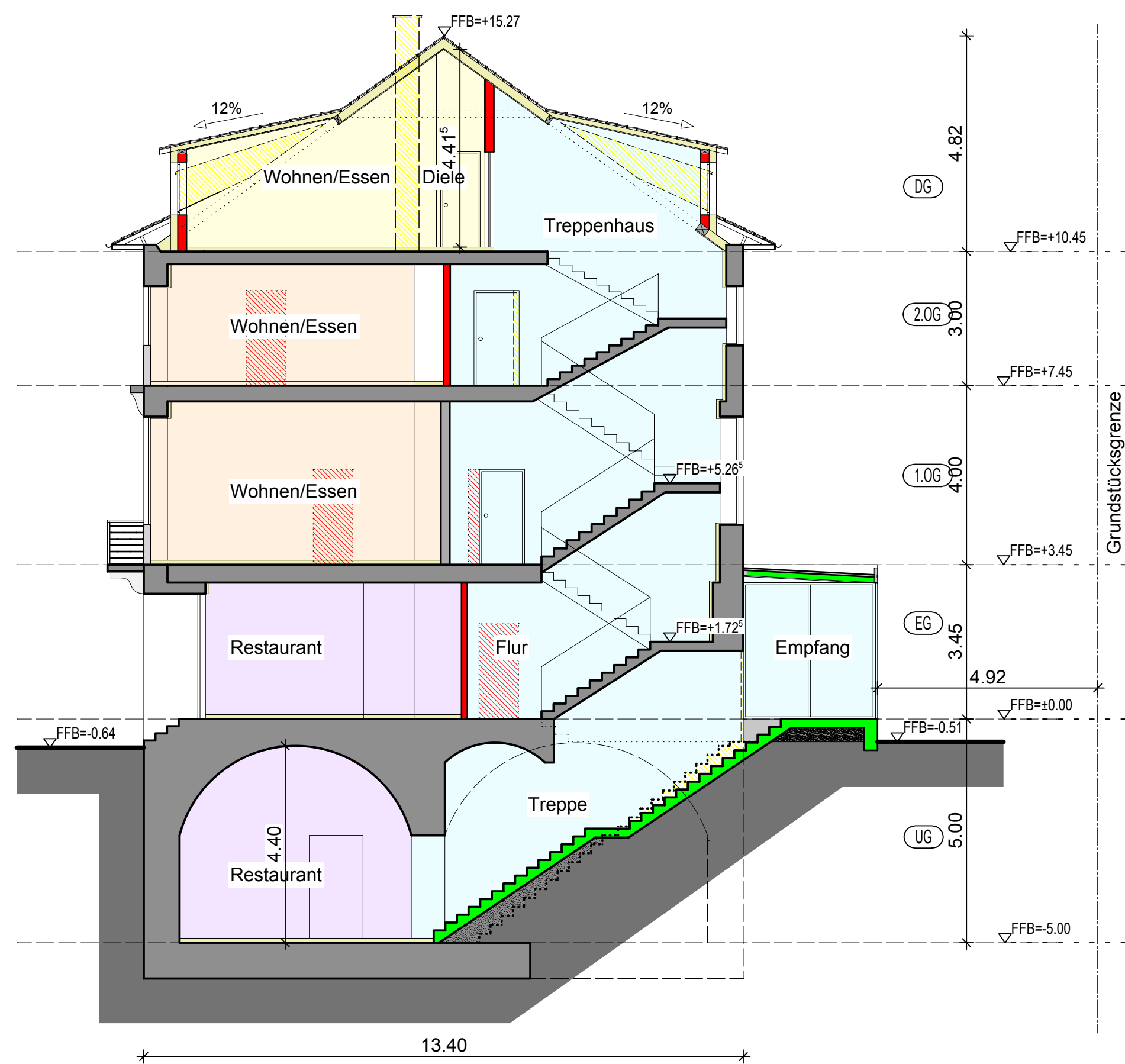

Schnitt A-A

KORREKTUR

BAUANTRAG

Dieser Auftrag ist geistiges Eigentum des Planers und urheberrechtlich geschützt. Vervielfältigung und Weitergabe an Dritte erfolgt nur mit ausdrücklicher Genehmigung des Planers. Bei Missbrauch bleiben rechtliche Schritte vorbehalten.

| | | | |
|---|------------|--|----------------|
| PROJEKT Umbau eines denkmalgeschützten Gebäudes zu einem Wohngebäude mit Restaurant Kaiserstraße 89, 77933 Lahr | | GROSSMANN ARCHITEKTEN Grossmann Architekten Bahnhofplatz 1 77694 Kehl Tel. 07854/98370-0 Fax 07854/98370-44 | |
| BAUHERR GS Grundbesitz GbR, Jan Schütterle Bahnhofplatz 1 77694 Kehl | | PLANINHALT Ansichten und Schnitt | |
| DATUM 23.12.2015 | GEZ. IH | MASSSTAB 1:100 | PLAN-NR. 02 |
| BAUHERR | | ARCHITEKT | |

[Signature]

Allplan 2015