

Schutterentlastungskanal

Zufahrt

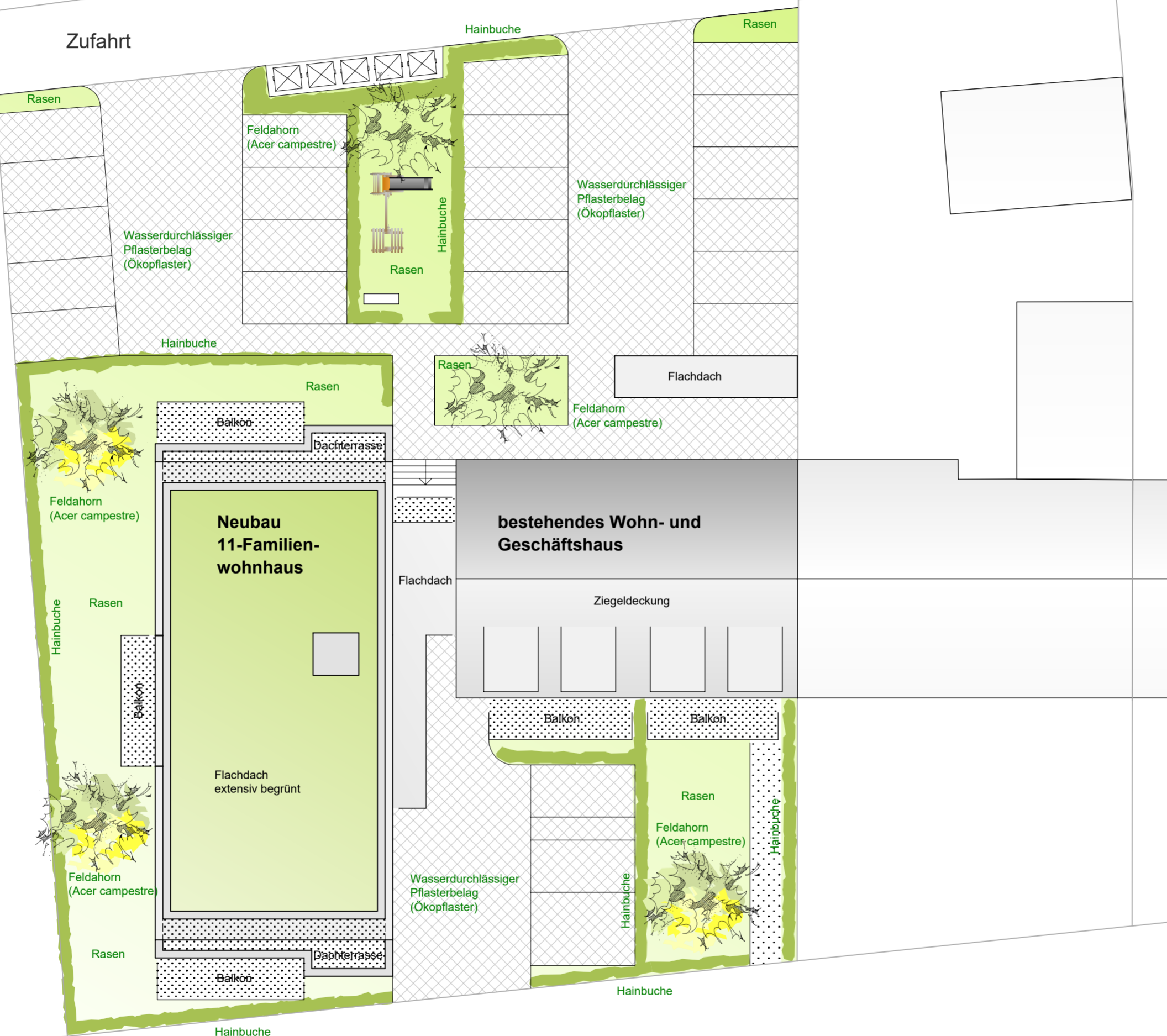

Schweickhardtstraße

FREIFLÄCHENGESTALTUNG M 1:200

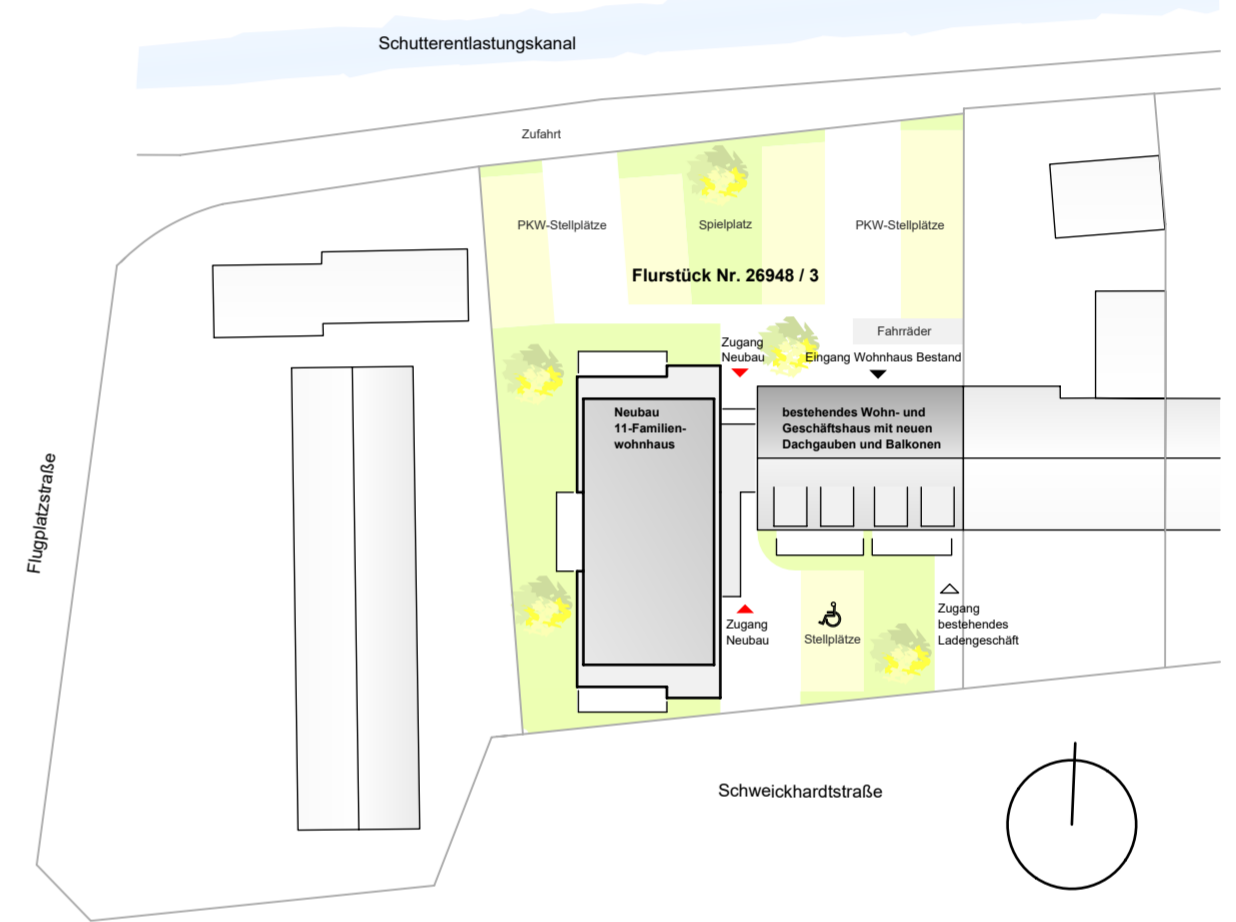

# BAUANTRAG

NEUBAU 11-FAMILIEN-WOHNHAUS UND UMBAU  
BESTEHENDES WOHN- UND GESCHÄFTSHAUS  
Schweickhardtstraße 9, 77933 Lahr, FIST.-Nr.: 26948 / 3

BAUHERR:

77933 LAHR

ACKERMANN | Architekten

Peter Ackermann  
Christiane Ackermann  
Isabell Ackermann-Betz

Schlehenweg 6  
77933 Lahr  
Telefon: 0 78 21-2 55 19  
Telefax: 0 78 21-2 99 19  
info@ackermannarchitekten.de  
www.ackermannarchitekten.de

FREIFLÄCHEN  
GESTALTUNG

MASSTAB: 1:200

PLAN-NR.: 4

BLATTGRÖSSE: 42/60

DATUM: 13.03.2019

GEZEICHNET: TS

DER BAUHERR:

DER ARCHITEKT:

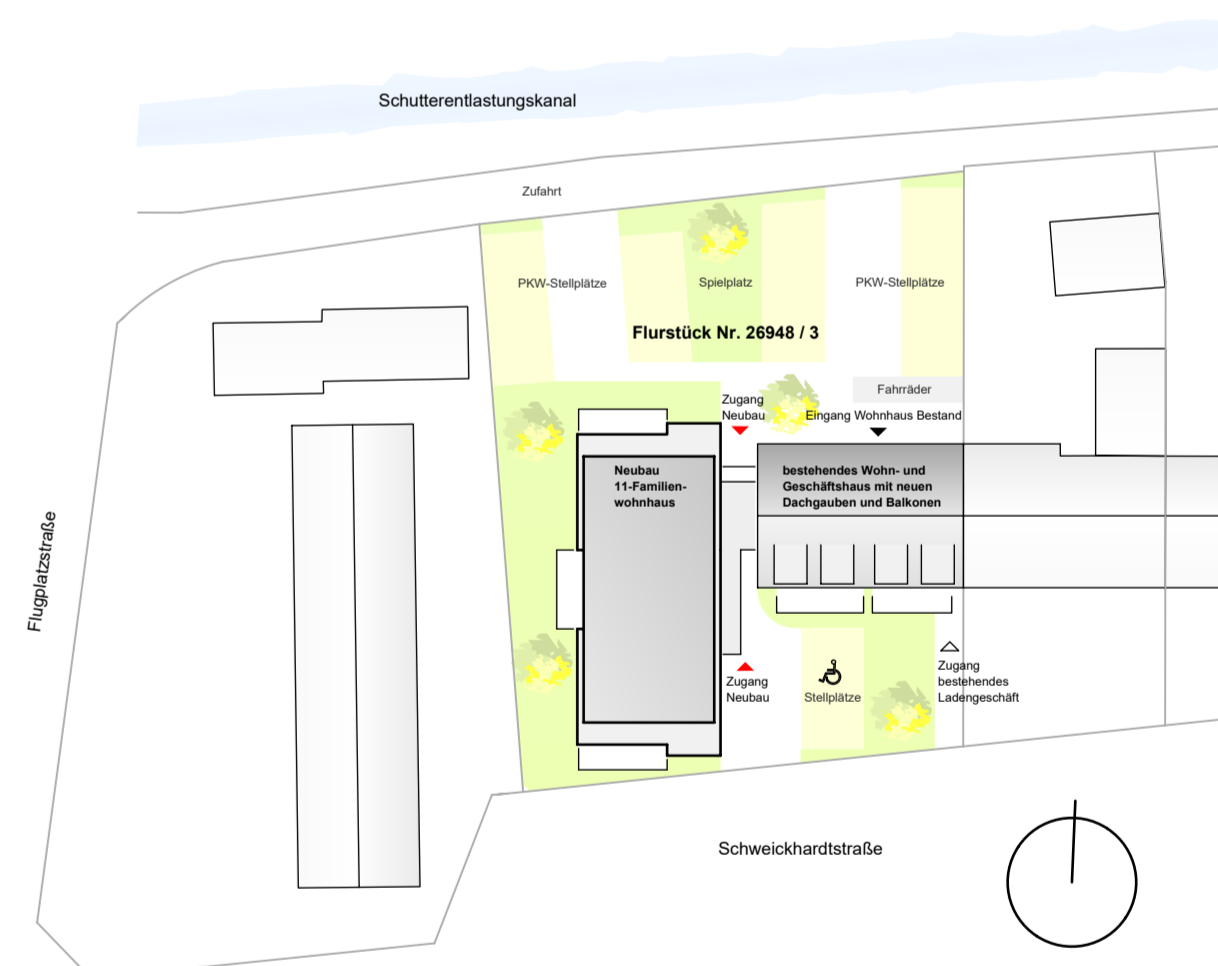

# BAUANTRAG

NEUBAU 11-FAMILIEN-WOHNSHAUS UND UMBAU  
BESTEHENDES WOHN- UND GESCHÄFTSHAUS  
Schweickhardtstraße 9, 77933 Lahr, Fst.-Nr.: 26948 / 3

<b>BAUHERR:</b> 77933 LAHR	<b>ACKERMANN   Architekten</b>  Peter Ackermann Christiane Ackermann Isabell Ackermann-Betz  Schliehenweg 6 77933 Lahr Telefon: 07821-255 19 Telefax: 07821-299 19 info@ackermannarchitekten.de www.ackermannarchitekten.de	<b>GRUNDRISS KELLERGESCHOSS, ERDGESCHOSS</b>  MASSTAB: 1:100 PLAN-NR.: 1 BLATTGRÖSSE: 60/115 DATUM: 07.03.2019 GEZEICHNET: TS
-------------------------------	--	---

<b>DER BAUHERR:</b>	<b>DER ARCHITEKT:</b>
---------------------	-----------------------

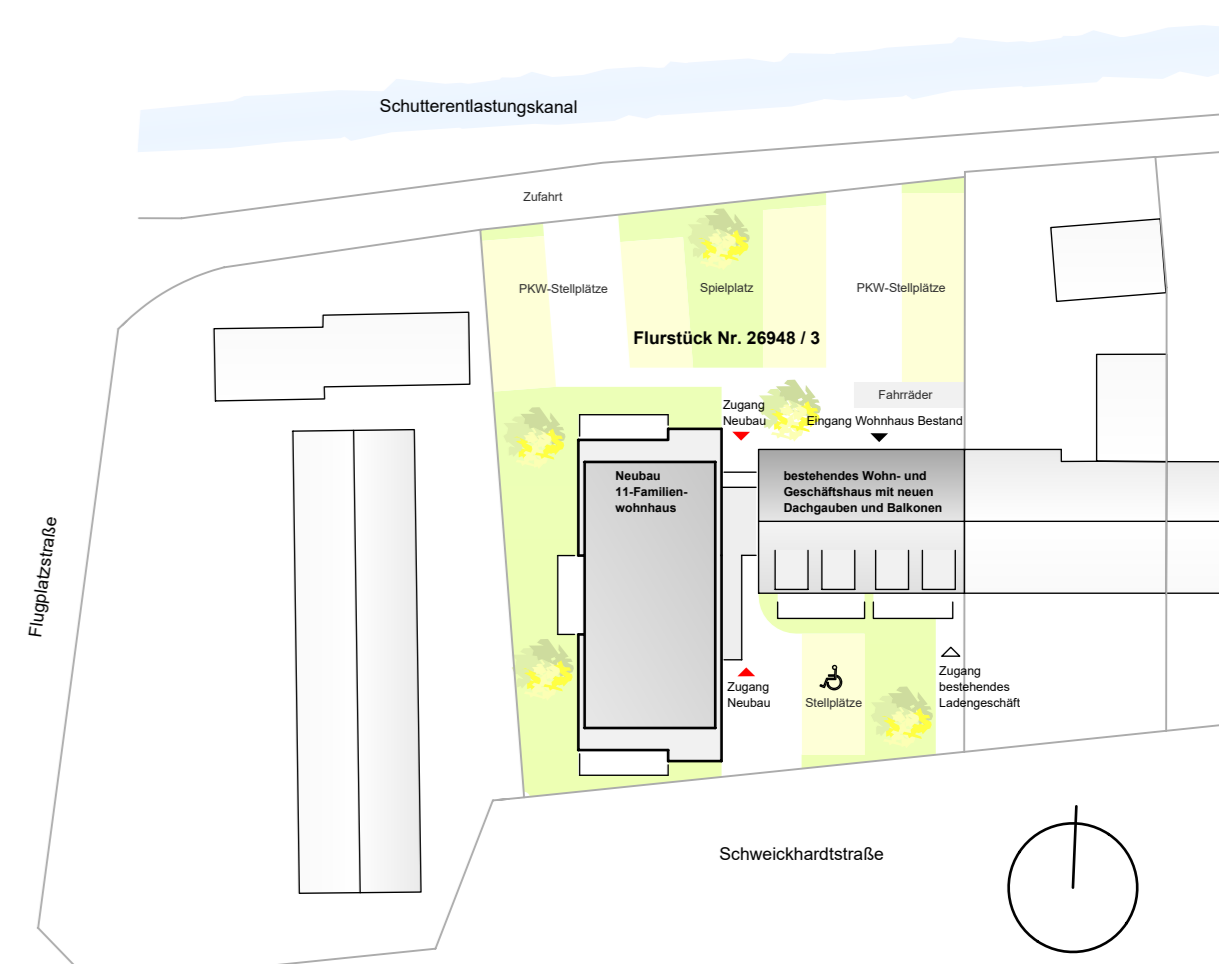
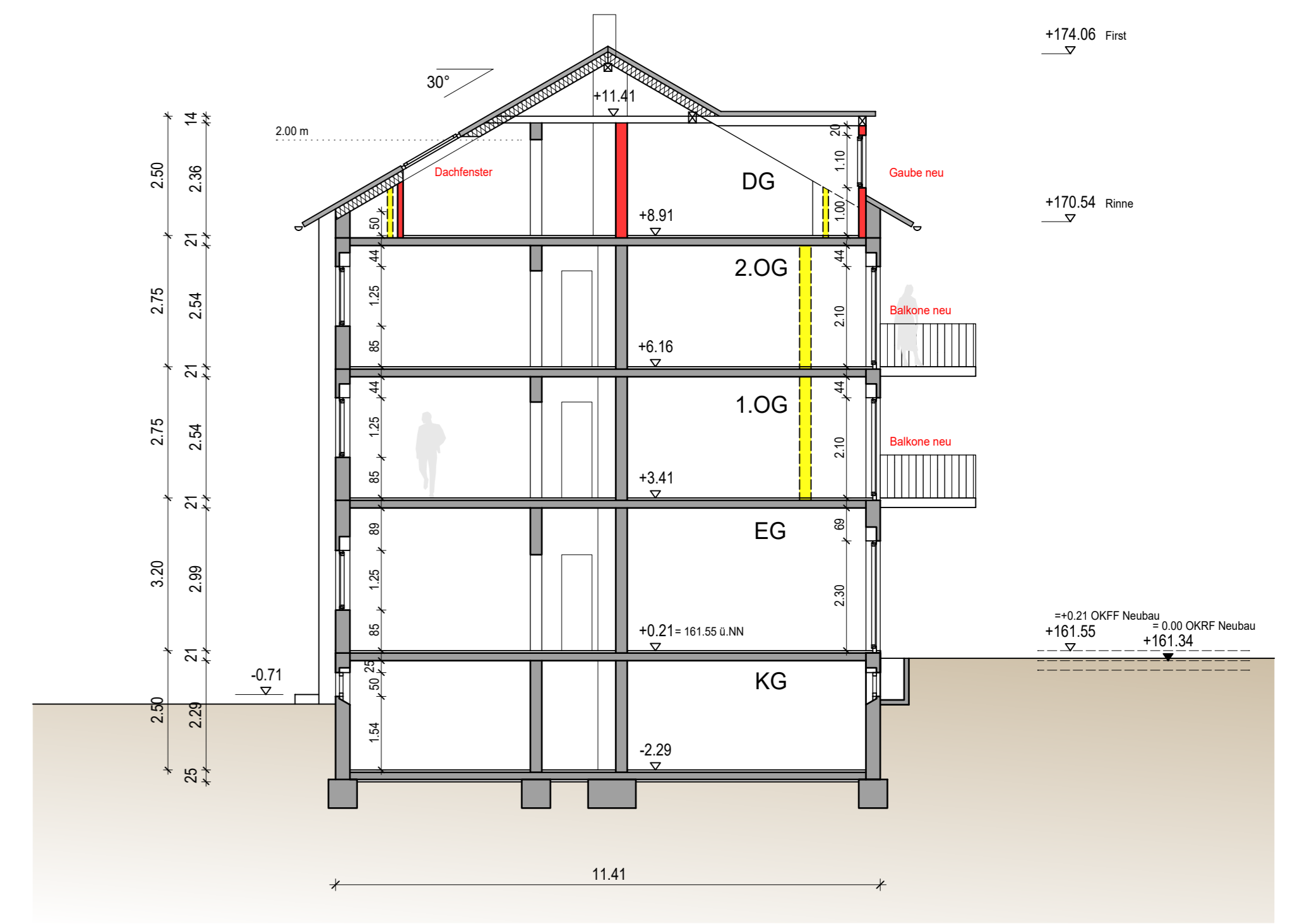
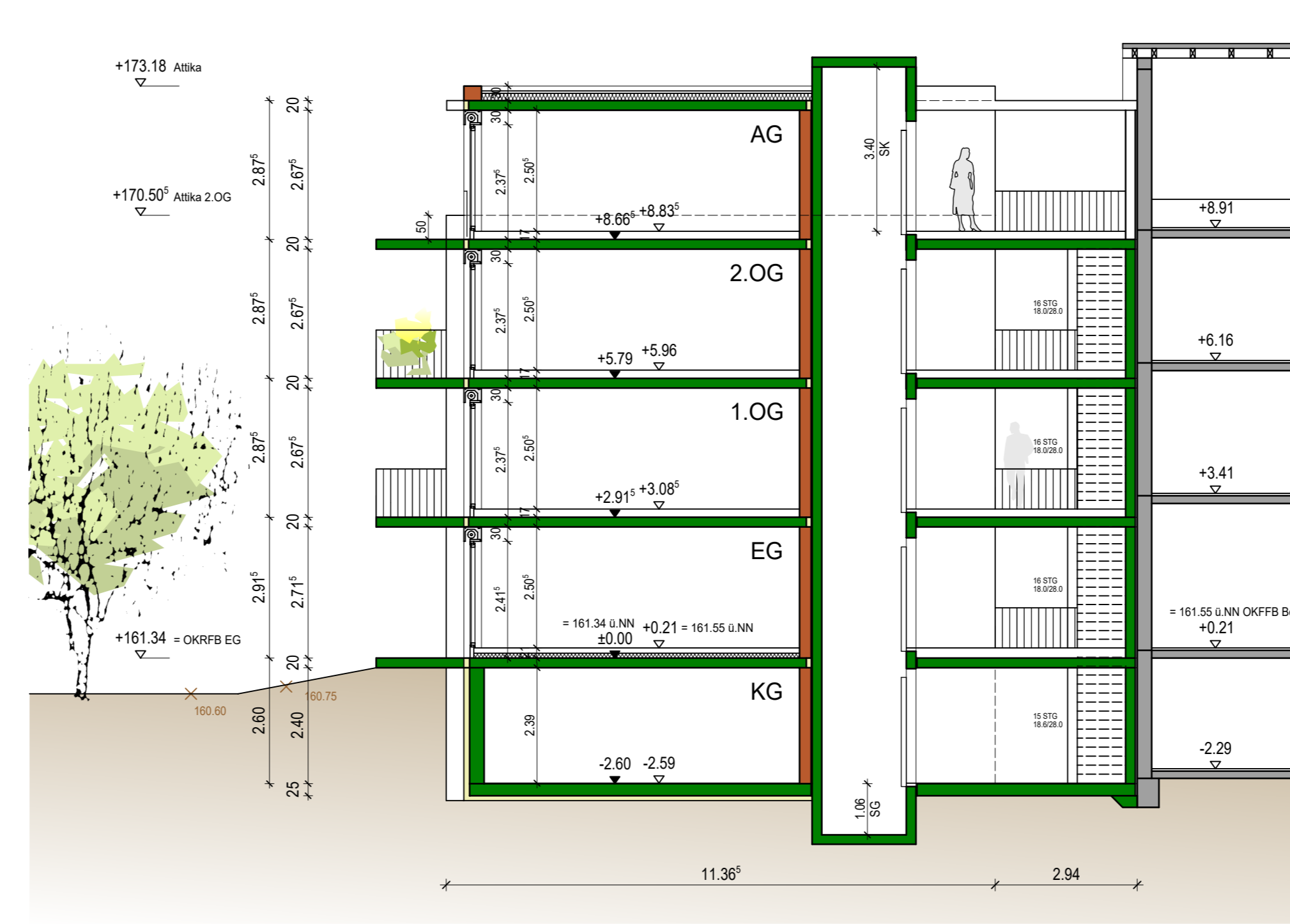

# BAUANTRAG

**NEUBAU 11-FAMILIEN-WOHNGHAUS UND UMBAU  
BESTEHENDES WOHN- UND GESCHÄFTSHAUS**  
Schweichardtstraße 9, 77933 Lahr, FlSt.-Nr.: 26948 / 3

<p><b>BAUHERR:</b> 77933 LAHR</p>	<p><b>ACKERMANN   Architekten</b> Peter Ackermann Christiane Ackermann Ingrid Ackermann-Beitz</p> <p style="font-size: small;">Schloßweg 6 77933 Lahr Telefon: 078 21 255 19 Telefax: 078 21 299 19 info@ackermannarchitekten.de www.ackermannarchitekten.de</p>	<p><b>GRUNDRISS OBERGESCHOSSE, SCHNITTE</b></p> <p>MASSTAB: 1:100 PLAN-NR.: 2 BLATTGRÖSSE: 85/115 DATUM: 07.03.2019 GEZEICHNET: TS</p>
<p><b>DER BAUHERR:</b></p>	<p><b>DER ARCHITEKT:</b></p>	

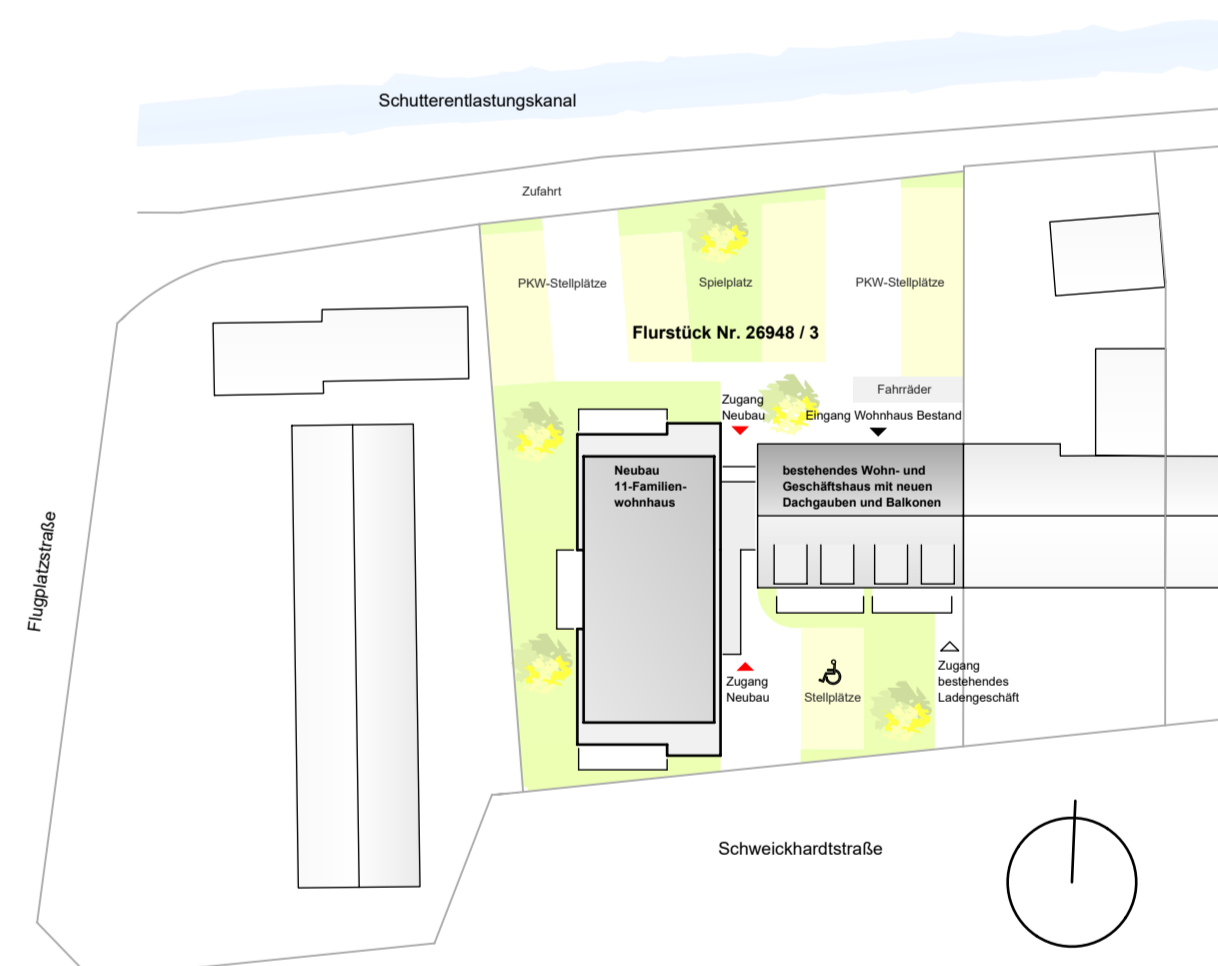

BAUANTRAG		
NEUBAU 11-FAMILIEN-WOHNHHAUS UND UMBAU BESTEHENDES WOHN- UND GESCHÄFTSHAUS Schweickhardtstraße 9, 77933 Lahr, Flst.-Nr.: 26948 / 3		
BAUHERR: 77933 LAHR	ACKERMANN   Architekten  Peter Ackermann Christiane Ackermann Isabell Ackermann-Betz  Schliehenweg 6 77933 Lahr Telefon: 0 78 21-2 55 19 Telefax: 0 78 21-2 99 19 info@ackermannarchitekten.de www.ackermannarchitekten.de	ANSICHTEN MASSTAB: 1:100 PLAN-NR.: 3 BLATTGRÖSSE: 60/115 DATUM: 07.03.2019 GEZEICHNET: TS
DER BAUHERR:	DER ARCHITEKT:	