Prozess Wohnraumaktivierung

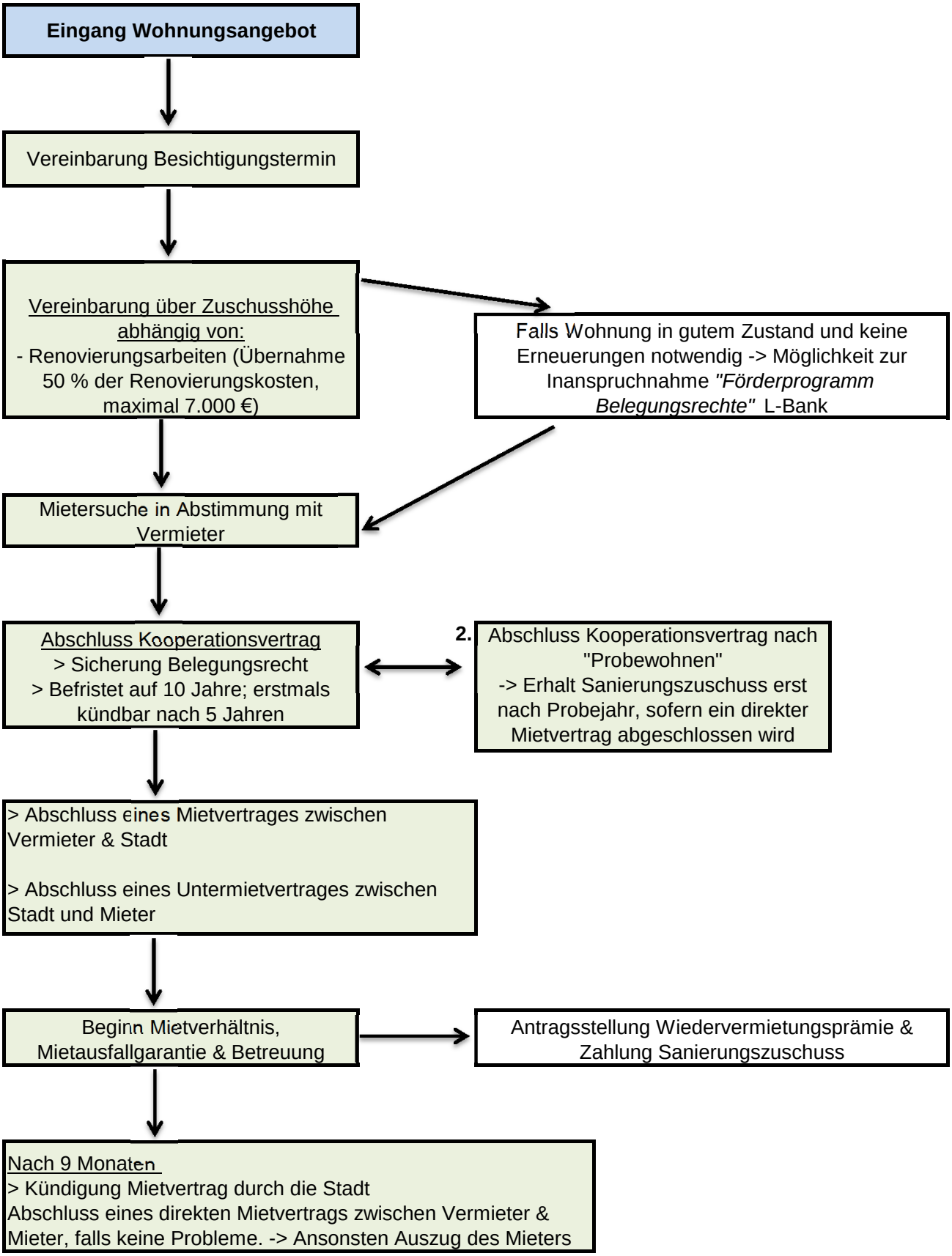

Stadtplanungsamt, KW 18.03.2021