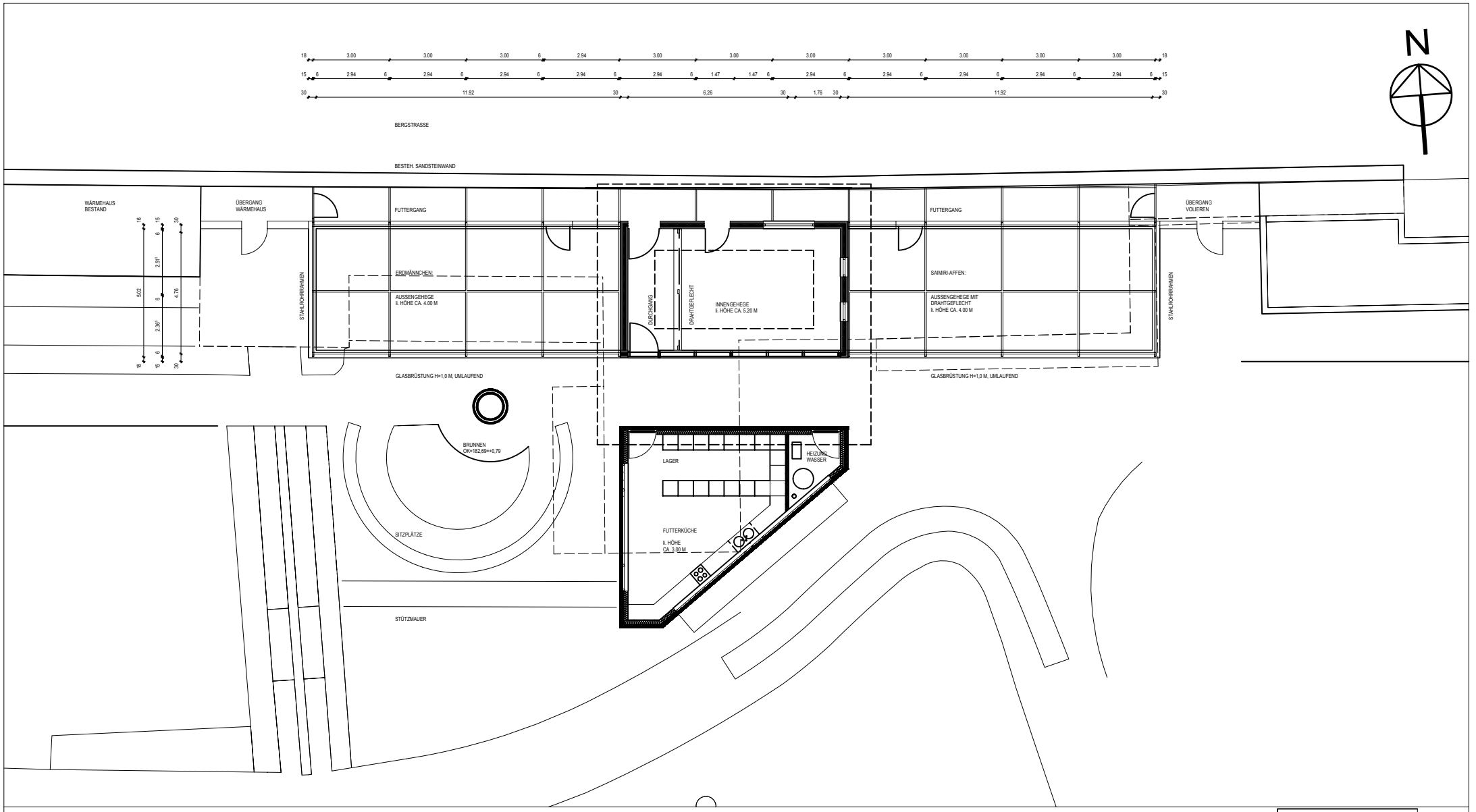

NEUBAU TIERPAVILLON IM STADTPARK LAHR

GRUNDRISS M. 1 / 200

BAUHERR: STADT LAHR

12.03.14 vk

DIPL. - ING.
M. R. SCHAIBLE

SCHAIBLE ARCHITEKTEN

77933 LAHR / SCHW.
WEIDENSTRASSE 8
0 78 21 / 99 02 98 - 0