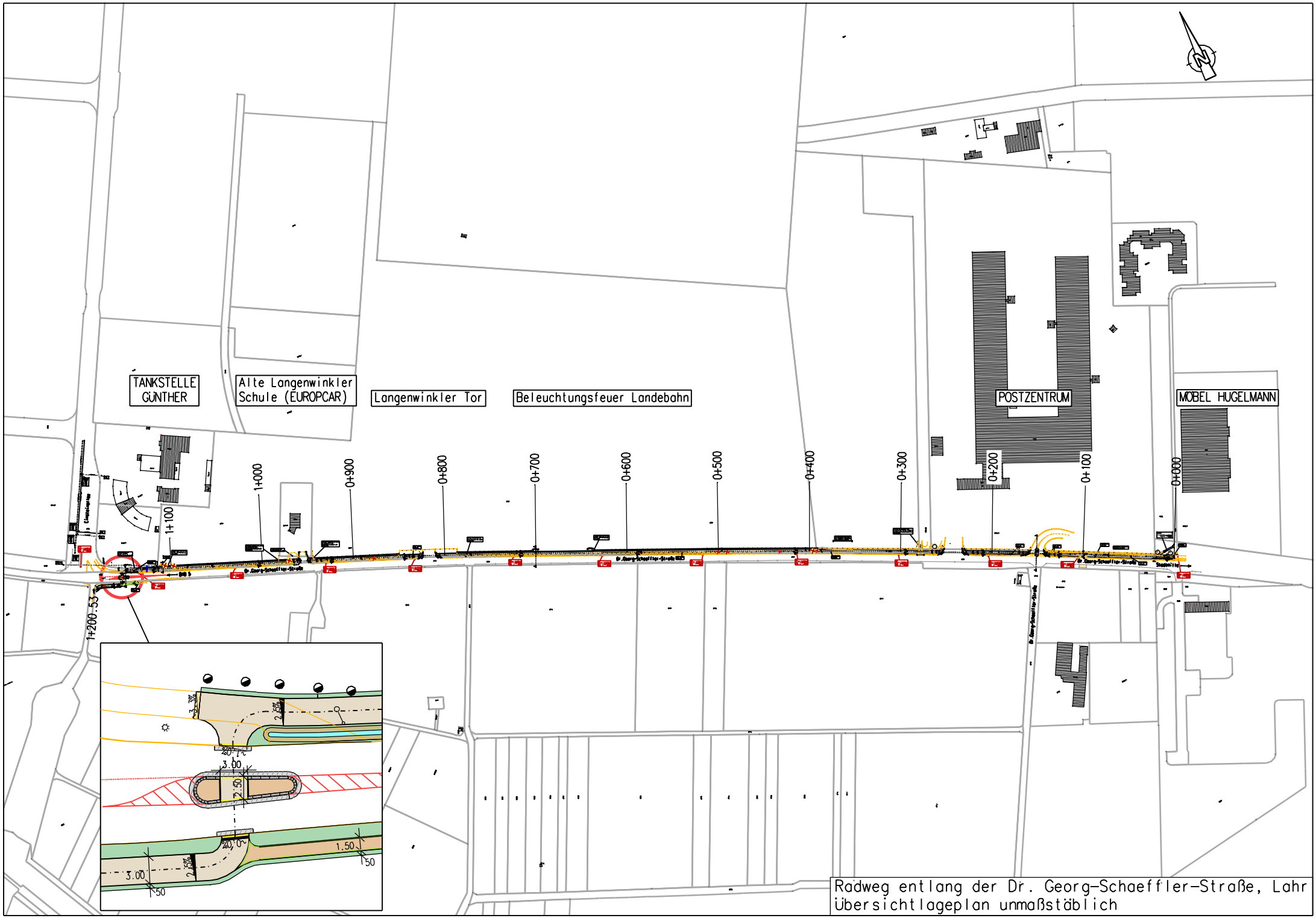

Radweg entlang der Dr. Georg-Schaeffler-Straße, Lahr
Übersichtlageplan unmaßstäblich